

DW!D

SÃO PAULO
DESIGN WEEKEND
6ª EDIÇÃO

designweekend.com.br

DW!D

DW!D

9-13/8/2017
GUIA OFICIAL

DW!D

Realização Summit Promo

Projeto editorial EstúdioFolha

SAMSUNG



SUPOORTE NO GAP:
SEM ESPAÇO ENTRE A TV E A PAREDE.



Saiba mais em
samsung.com.br/qledtv

QLED

The Next Innovation in TV

Q Picture

Tela de Pontos Quânticos.
Cores que ganham vida.

Q Style

Descubra a perfeição
com a TV que se integra
a qualquer ambiente.

Q Smart

Controle remoto único
para todos os aparelhos
conectados à QLED TV.



Imagens meramente ilustrativas. O suporte de parede No Gap é um acessório vendido separadamente. Medido a partir da extremidade traseira da TV, o espaço pode variar com base no tipo de instalação e de parede. Controle remoto único: verifique a compatibilidade dos dispositivos conectados. O Burn-in ocorre quando imagens estáticas são reproduzidas em uma TV, em média por 2 horas, e eventualmente a TV absorve esse conteúdo, gerando manchas definitivas na tela. Os exemplos são logos de emissoras, legendas ou menus de filmes.

O defeito técnico Burn-in não tem relação com outros defeitos como pixel ou tela queimados, faixas escuras verticais ou horizontais derivadas da queima do LED, defeitos ocasionados por líquidos, raios, fogo ou curto-circuito, entre outros. A garantia abrange os produtos utilizados em ambientes domésticos normais apenas para defeitos Burn-in não intencionais. A garantia de 10 anos contra Burn-in é elegível para os consumidores que tenham adquirido um dos produtos da TV Samsung QLED 2017 oficialmente no Brasil. Os produtos anunciados podem ser descontinuados sem aviso prévio. Mais informações em www.samsung.com.br/qledtv.

beach & country

artefacto

DECOR + FASHION

MODA E DESIGN NAS PASSARELAS DA ARTEFACTO BEACH & COUNTRY

O DECOR NACIONAL FESTEJADO EM SUA ESCALA MAIS HUMANA:
A PARTIR DE 07 DE AGOSTO, VENHA CONFERIR OS AMBIENTES
CRIADOS POR ARQUITETOS GRIFADOS EM HOMENAGEM
AOS PERSONAGENS MAIS ICÔNICOS DA MODA BRASILEIRA

ALBERTO LAHOS & MARCO DO CARMO + DINHO BATISTA

ANDREA TEIXEIRA & FERNANDA NEGRELLI + CAROL BASSI

ANDREZZA ALENCAR + GIOVANA DIAS

CAROLINA HIRT + MARCELLA SANT'ANNA

CIDA PORTES + RAPHAEL SAHYOUN

DETINHA NASCIMENTO & ROBERTO RISCALA + RICCY TRUSSARDI SOUZA ARANHA

ELAINE KALIL & MAURICIO FERRE + AMIR SLAMA

GILBERTO ELKIS + JULIANA GUERREIRO BUZOLIN E JOSÉ CARLOS GUERREIRO

IVÃ GUIMARÃES + RENAN CUSTÓDIO

KARINA AFONSO + CAMILA IÓDICE

PAULA GAMBIER + LU MONTEIRO

ROBERTO CIMINO & NELSON AMORIM + MALU CIMINO

SELMA TAMMARO & RICARDO PESSUTO + THAISSA BECHO

SILVIA BITELLI + KAZUO MIYAMOTO

SUZANA SCHERMANN + TRAUDI GUIDA

AV. BRASIL, 1.823, JARDIM AMÉRICA | SÃO PAULO, SP

ABERTA AO PÚBLICO 07 DE AGOSTO

ARTEFACTO.COM.BR

@ARTEFACTOOFICIALBRASIL



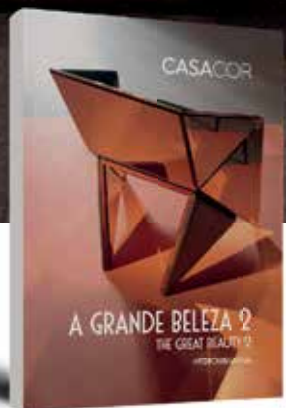

1º Prêmio Casa - Estação e CasaCor SP
Lounge dos Amigos
1º colocado - Meu sonho de sala
Patricia Hagobian



DW 2017:
Lançamento do livro e vitrine de
Pedro Ariel Santana na Dunelli Casa



MOSTRA
DUNELLI CASA
2017



Jardins
Alameda Gabriel Monteiro da Silva, 1718
Tel (11) 3062.0593

Jardins
Alameda Gabriel Monteiro da Silva, 2069
Tel (11) 3062.7549

DESIGN QUE TRANSFORMA

DW! chega à 6ª edição com 300 eventos

Os festivais e semanas de design são um movimento internacional que acontece nas principais capitais econômicas e culturais do mundo. Realizado pela primeira vez em 2012, o DW! chega à sua 6ª edição como o maior evento do gênero na América Latina, com cerca de 300 eventos em 120 lugares da cidade de São Paulo.

Fundador da Summit Promo e idealizador do DW! e da feira High Design Expo, Lauro Andrade acredita que o evento é muito mais do que um momento de celebração. Para o empresário, é principalmente uma chance de disseminar a importância do design como ferramenta de resolução de problemas, agente de desenvolvimento econômico-social e melhoria da qualidade de vida das pessoas.

Três valores fundamentais do design são abordados durante o DW! O primeiro é a transversalidade, com seu poder de integrar criatividade, tecnologia e estética. O segundo ponto é sua capacidade de induzir à inovação, agregando valor a

produtos e serviços. E o terceiro: o design é um instrumento de decodificação de tecnologias para o usuário final.

“A soma desses fatores é condição indispensável à inserção de marcas e produtos ‘made in Brazil’ num mercado cada vez mais competitivo”, afirma Lauro. A seguir, saiba como surgiu o DW! e a avaliação do empresário sobre o mercado atual.

**Programa-se
O DW! 2018 já tem data:
29/8 a 2/9.**



‘O verdadeiro pré-sal brasileiro é a criatividade’

Design Weekend Como surgiu a ideia de criar o Design Weekend?

Lauro Andrade Tive meus primeiros contatos com design, principalmente de produto e gráfico, quando fui executivo em grandes empresas. Em 2006, fiz uma imersão no assunto ao assumir a feira Expo Revestir, o Fórum Internacional de Arquitetura e Construção e organizar a participação de empresas brasileiras em mais de 50 eventos de arquitetura e design de interiores pelo mundo. Quando conheci a Semana de Design de Milão e o London Festival of Architecture, entre 2008 e 2009, tive uma epifania. Fiquei completamente alucinado com a possibilidade de criar um festival de economia criativa tendo o design como tema central.

DW Como encontrou o setor durante a criação do DW?

LA Meu ideal e missão foram, desde o início, integrar o mundo criativo ao produtivo. Tenho convicção de que o verdadeiro “pré-sal” brasileiro é a criatividade. Somos um caldeirão étnico-cultural único

no mundo, com riquezas naturais inigualáveis e uma heróica força empreendedora, que consegue ser competitiva mesmo em um ambiente altamente tóxico, criado por um Estado em sua quase totalidade patrimonialista, paquidêmico, ineficiente e corrupto. Se conseguirmos integrar esses mundos, teremos a tão desejada inovação e, sem dúvida, mudaremos o país de patamar.

DW Qual a sua avaliação do mercado brasileiro de design?

LA Poucos países no mundo têm uma geração tão talentosa de designers, em tamanha quantidade, como nós. Evoluímos muito na incorporação de tecnologia, práticas e técnicas de excelência mundial. Com iniciativas de disseminação e democratização de acesso ao design, como o DW!, aumentamos a base não apenas de profissionais como de “simpatizantes não-iniciados”, que formam um novo mercado consumidor. Na primeira edição do DW!, em 2012, foi difícil conseguir 20 empresas que tivessem designers ou estúdios como destaque das suas

atrações. Em 2017 chegaremos a quase 300 “autores” como protagonistas de eventos do festival. Nunca ganhamos tantos prêmios internacionais, em concursos relevantes. Enfim, sou um otimista patológico com as oportunidades do segmento.

DW Pela sua observação, a imagem do design brasileiro no exterior teve alterações nos últimos anos?

LA Com raras exceções, ainda somos vistos de maneira exótica, principalmente no design de produto. Estereótipos de “tropicalidade e latinismo” inevitavelmente surgem. Não acho ruim que haja essa vertente, mas, definitivamente, é uma visão limitada. Somos um caso raro de miscigenação, integração e coexistência de raças que nos permite desenvolver linguagens globais de design, com temperos locais, fruto da ancestralidade internacional inerente em nossas comunidades de norte a sul. Estamos apenas no início de uma longa estrada. Vamos juntos!



Foto: Diego Padgurschi

Simões Neto

Acreditar no poder transformador do design e em todos os agentes que movimentam o universo criativo e que fazem o DW! ser o maior festival urbano de design da América Latina e o quinto maior do mundo é o que me move. Há cinco anos fui convidado a fazer parte desse projeto desafiador, mobilizando os criativos, os empresários, a indústria e todos os que fazem parte da cadeia produtiva do design para mostrar a capacidade dos profissionais brasileiros de se reinventar. Nessa jornada, vi um festival urbano crescer a cada ano, designers surgirem com trabalhos surpreendentes, lojas mudarem de estratégia para estar conosco, empresas de comunicação (obrigado às assessoras de imprensa) potencializarem o alcance dos seus clientes para uma experiência inesquecível. Agora é a sua vez de viver o melhor do festival. Nós o facilitamos ainda mais, criando o "Meu DW!" para escolher os eventos que mais combinam com você. O objetivo é organizar a agenda, otimizar o tempo, curtir e compartilhar ao máximo todas a programação. Vem!

Em perfeita sintonia, os curadores fomentaram os eventos do DW! 2017

Regina Galvão

Acompanho o DW! desde seu nascimento, em 2012, quando era editora da revista "Casa Claudia" e percorria São Paulo atrás dos lançamentos de produtos e das ações propostas pela Semana de Design. Em agosto passado, já como editora da "Casa Vogue", circulei pelos distritos para entrevistar designers, assistir palestras, ver mostras, visitar os estúdios e as lojas do roteiro paulistano do design. Ano a ano, aliás, a pedido de amigos, listei as atrações mais bacanas do festival. Em 2017, experimentarei o DW! com o olhar de curadora. Articular mostras, apresentar designers a empresas, propor palestras e bate-papos, selecionar as peças do MoMA no acervo da Fiesp foram algumas das prazerosas ações nas quais me envolvi ao lado da dedicada equipe da Summit, realizadora do evento. Com 300 iniciativas espalhadas pela cidade, provamos que o design, além de ferramenta estratégica, é força motora capaz de construir fortes elos. A poucos dias do início do evento, meu maior desejo é estender esse prazer a você. A 6ª edição do DW! te espera e nós também!

PROJETE UM FUTURO COM MAIS PERSPECTIVAS.

Faça cursos na área de Arquitetura e Urbanismo no Senac.

São vários títulos de Cursos Livres, Técnicos, Graduação e Pós-graduação disponíveis em diversas unidades no Estado de São Paulo.

Para conhecer a programação completa, acesse: www.sp.senac.br/arquitetura



Apresentação

14 Como curtir o DW!

Legados

18 Avenida Brasil e
parque Ibirapuera

Feiras e mostras

21 MADE
22 High Design
23 Sebrae
24 Conad
Greenbuilding
Salão Design
25 Samsung
26 Modernos Eternos
28 BoomSPDesign

Entidades

29 Abedesign
ABD
ADP

Instituições de ensino

31 Senac
33 IED
35 Belas Artes
36 Ebac
Escola Panamericana

Mídia

38 Casa Vogue
39 TV Globo
41 Projeto
Giz
Olioli

Distritos

Gabriel

44 Alameda Gabriel
Monteiro da Silva

D&D

70 D&D Shopping

Jardins

76 Jardins e Itaim

Paulista

86 Paulista, Consolação,
Higienópolis, Centro e
Barra Funda

Pinheiros

92 Pinheiros, Alto de
Pinheiros e Butantã

Vila Madalena

98 Vila Madalena e Lapa

Tatuapé

106 Tatuapé e Jardim
Anália Franco

Índice

111 DW! de A a Z

Expediente

Idealização e realização

Summit Promo
summit-promo.com.br

Idealizador / CEO

Lauro Andrade

Curadores

Regina Galvão e Simões Neto

Marketing / Comunicação

Gisele Fernandes

Conteúdo / Redes Sociais

Gabrielle Victoriano e Marcel
Verrumo

Designer / Redes Sociais

Gabriela Costa

Imprensa

Tais Lopes

Comercial

Valquiria Leite

Eventos

Sara Lima

Financeiro

Alexandre Rastini

EstúdioFolha | projetos patrocinados

Diretora

Cleusa Turra

Executiva de Projetos

Mária Shirts

Design Gráfico

Estúdio Lógos:
Julio Mariutti e Deborah Salles

Editora de Textos

Michele Oliveira

Revisão

Alessandra Balles

Tratamento de foto

Aristides Neto

Este é um exemplar cortesia da Folha de S. Paulo - Guia Especial DW! 2017 da revista são paulo. Distribuição autorizada pelo artigo 26, parágrafo 2º, da Lei 14.517/2007. O Guia Especial DW! 2017 é um projeto editorial realizado pelo Departamento Comercial da Folha de S.Paulo. As informações são de responsabilidade do Estúdio Folha.



BY KAMY MAISON

AL. GABRIEL MONTEIRO DA SILVA, 1.147 - JD PAULISTANO SÃO PAULO - SP

BYKAMY.COM.BR/DW | FOLLOW US: f @ p y in t

COMO CURTIR O DW!



O DW! é o maior festival urbano de design da América Latina e um dos cinco maiores do mundo. Em sua 6ª edição, conta com mais de 300 eventos em cerca de 120 lugares diferentes na cidade. Este guia foi criado para ajudar você, leitor, a se programar para curtir o melhor do DW!

Na primeira parte, são apresentados os eventos que acontecem em locais estratégicos e reúnem grande quantidade de atrações, como as feiras, os congressos e as instituições de ensino.

Na segunda parte, estão os sete distritos que concentram o maior número de atividades: Alameda Gabriel Monteiro da Silva, D&D Shopping, Jardins, Paulista, Pinheiros, Vila Madalena e Tatuapé.

Cada distrito é identificado por uma cor, que também acompanha a barra na parte superior de todas as páginas com eventos localizados em suas ruas.

Programa-se

As atividades são organizadas diretamente pelos parceiros, sendo eles os responsáveis pelas informações fornecidas e publicadas aqui.

Existem eventos pagos e gratuitos, atrações para profissionais e para o consumidor final, atividades abertas ao público e outras só para convidados. Antes de se deslocar, confirme todas essas informações e entre em contato com o organizador.

Todos os eventos são identificados com adesivos "Aqui tem DW!" em suas fachadas e vitrines. No fim deste guia, você encontra um índice remissivo das lojas, caso queira procurar um local específico.

A lista completa também está disponível no site designweekend.com.br.

A 6ª edição do festival de design terá mais de 120 locais com atividades



Monte sua agenda no site

Em designweekend.com.br, você encontra a seção "Meu DW!", na qual é possível montar uma programação personalizada para o festival, reunindo em uma só agenda os eventos que você pretende acompanhar. Assim, fica mais fácil lembrar de tudo e se programar com antecedência.

Acompanhe também a cobertura em nossas mídias e use nossas hashtags

[fb/designweekendsp](https://www.facebook.com/designweekendsp)
ig@designweekendsp
 #designweekend
 #dw2017
 #vamosjuntosdw

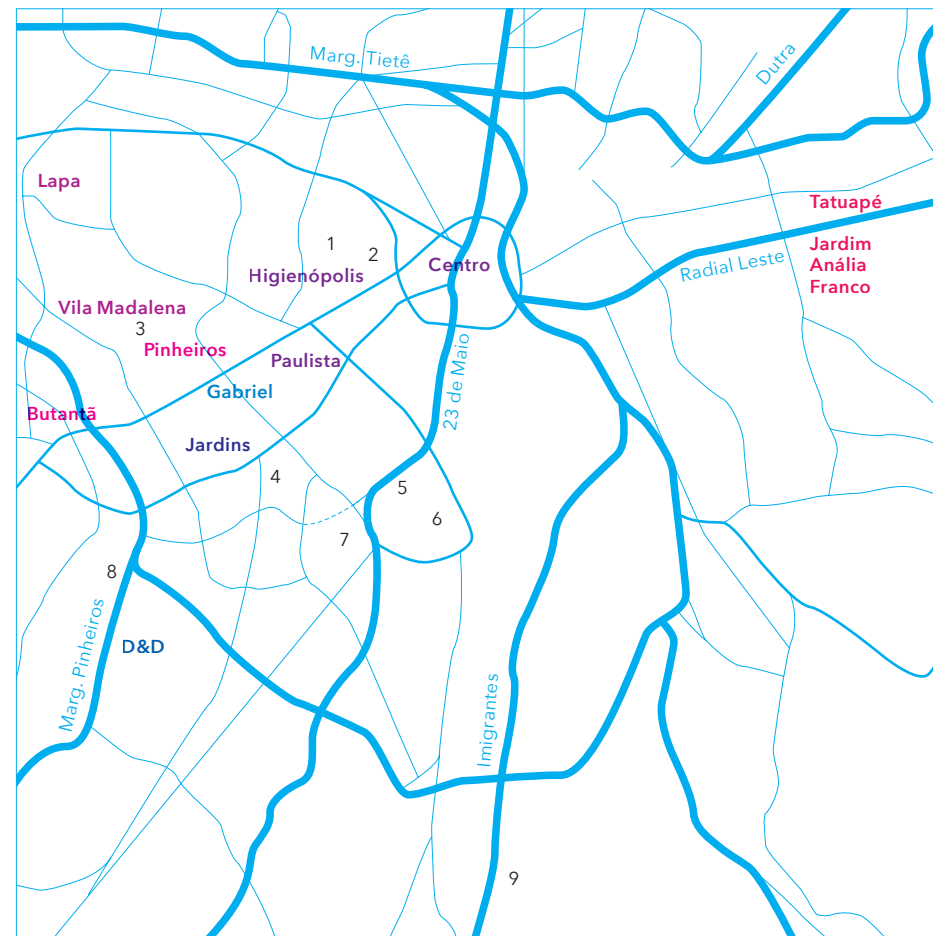

Distritos e grandes eventos

- | | |
|--|---|
| <p>1 IED
R. Maranhão, 617, Higienópolis</p> <p>2 Senac Sede
R. Dr. Vila Nova, 228, Vila Buarque</p> <p>3 Ebac
R. Mourato Coelho, 1.404, Vila Madalena</p> <p>4 Escola Panamericana
R. Groenlândia, 77, Jardim Paulista</p> <p>5 e 6 Belas Artes
R. Dr. Álvaro Alvim, 9
R. José Antônio Coelho, 879, Vila Mariana</p> | <p>7 MADE
Pavilhão da Bienal.
Av. Pedro Álvares Cabral, s/nº, Ibirapuera</p> <p>8 Modernos Eternos
Shopping Cidade Jardim.
Av. Magalhães de Castro, 12.000, Morumbi</p> <p>9 High Design
São Paulo Expo.
Rod. dos Imigrantes, km 1,5, Água Funda</p> <p>Conad
Greenbuilding
Salão Design</p> |
|--|---|



HIGH DESIGN
Home & Office Expo.

**08-10
AGO
2017**

10H ÀS 20H
SÃO PAULO EXPO

Evento exclusivo para lojistas e profissionais do setor.



FEIRA DE MOBILIÁRIO DE ALTO PADRÃO E SOLUÇÕES PARA
PROJETOS DE ARQUITETURA E DESIGN DE INTERIORES.

highdesignexpo.com

#highdesignexpo

A NOVA ERA DO DESIGN BRASILEIRO

NEGÓCIOS.
NETWORKING.
CONTEÚDO.
CONEXÕES.

H
H
G

VISITANTES

/ Arquitetos
/ Designers de Interiores
/ Construtores
/ Lojistas
/ Compradores Internacionais
/ Investidores

EXPOSITORES

/ Móveis e objetos autorais
/ Mobiliário de alto padrão
/ Planejados e complementos
/ Cozinhas
/ Escritórios
/ Superfícies
/ Light design e automação

MARCAS PRESENTES

ACCORD ILUMINAÇÃO
ALBERFLEX
ALESSANDRA DELGADO DESIGN
ÁLVARO WOLMER
ANA NEUTE POR ITENS
ARISTEU PIRES DESIGN
ARZ DESIGN DE MÓVEIS
ATR MÓVEIS
BELAUS
BLUM
BM ESTÚDIO
BRANCO.
BRAVA FORMA
BRISA CASA
BY KAMY TAPETES
CAROL GAY
COLORMIX REVESTIMENTOS
COMPANHIA DAS FIBRAS
CONAD
CORTES & CORES
CRUSH DESIGN
DALMÓBILE
DANIELA FERRO POR MÓVEIS VOGUE
DANIELA ZIEGLER
DELINER
DIMLUX
DONAFLORE MOBÍLIA
DURATEX
ELETTROMECC
ELISA ATHENIENSE HOME
EMDOISDESIGN
EMPÓRIO DAS CADEIRAS
ESPAÇO POESIA DAS MÃOS
ESTÚDIO KATIA E MORGANA MOARES
ESTUDIOPOLA
FELICIA
GERMANIA
GOLDEN ART ILUMINAÇÃO
GRUPO ARTE NOVA
HA.FATTO
HERMAN MILLER
HOLARIA
HOMMES
IDÉLLI AMBIENTES
INTERVENTO DESIGN
KARSTEN DECOR
KITCHEN EXPERIENCE
LADY
LECHLER DO BRASIL
LEONARDO BUENO
LÍDER INTERIORES

MARCELO BILAC E FABIANO RODRIGUES POR CAVILHA
MENINI NICOLA
MESTRE ARTESÃO
MINIMAL
MOLIO DESIGN
MOORA MOBÍLIA BRASILEIRA
MOVELCO
MULA PRETA +
NARDI GARDEN
NEOLITH
NOOS
NOVIDÁRIO
OFFICE CONNECTION
ORIGIN ECOLOGIC
PAVANI MOBÍLIA
PIU MOBILE
PLATAFORMA 4
POKT DESIGN + ARQUITETURA
PORMADE PORTAS
PRÊMIO SALÃO DESIGN
QUEEN BOOKS
RAIZ DESIGN
REGINA ZUCCOLO POR ENTREPOSTO
RENATA MCCARTNEY POR MANTRA
RICARDO RANGEL
RIVERA MOVEIS
ROMETAL
SAN GERMAN
SCHUSTER MÓVEIS & DESIGN
SERGIO J MATOS
SHAW CONTRACT BRASIL
SOLLOS
STEEL
STUDIO LOPOMO
STUDIO MARTA MANENTE DESIGN
STUDIO MARTA MANENTE DESIGN POR STAR MOBILE
STUDIO MENIN
STUDIO POLI
SUVINIL
TAMTUM
TECER TAPETES
TIDELLI
TORCETEX
TRAPOS E FIAPOS
UNUE
VASOS DA TERRA
VESCOM
VIALIGHT
VIDROTEC
YORK WALLCOVERINGS

Promocão Idealização Curadoria Parceria Eventos simultâneos

informa
exhibitions

SUMMIT
PRÊMIO

Sindmóveis
Sindicato Nacional de
Designers de Interiores

CasaBrasil
Design e Negócios

GREENBUILDING
BRASIL

CONAD
CONGRESSO NACIONAL DE
DESIGN DE INTERIORES



highdesignexpo

VERDE QUE FICA



Avenida Brasil Canteiro central é revitalizado por grandes paisagistas

A largada para o DW! 2017 começa a ser dada no dia 6 de agosto, com a inauguração da revitalização do canteiro central da avenida Brasil. Por iniciativa de Paulo Bacchi da Artefacto Beach & Country, em parceria com a Prefeitura Regional Pinheiros, 14 paisagistas renovaram os jardins entre as avenidas Rebouças e Nove de Julho. A curadoria é de Angelo Derenze.

Os cerca de 2 km que separam essas duas grandes vias foram divididos em 12 áreas, que ganharam, cada uma, uma identidade diferente. Os paisagistas tiveram liberdade para definir suas próprias intervenções, escolhendo novos desenhos e espécies.

Por estar compreendido entre os dois sentidos da av. Brasil, com tráfego intenso de carros 24 horas por dia, o canteiro não pode ter espécies delicadas. "A terra ali fica tão seca quanto um deserto. Poucas vegetações suportam aquele microclima", conta Michel Farah, da Farah

Service, empresa responsável pela realização.

Pensando nisso, o paisagista Gilberto Elkis, com mais de 30 anos de experiência, optou por plantar uma variedade de capins, com vários tons de verde, no trecho entre as ruas Guadalupe e Venezuela. A intenção é que a passagem dos carros acione o movimento da vegetação, estabelecendo a interação entre esses vaivéns.

Já Ana Paula Magaldi, há 20 anos no mercado corporativo e residencial, desenhou um caminho negativo entre as ruas México e Peru. O caminho é delineado por espécies como pandanus, grama preta, dracena tricolor, clúsia, resedá e agave filamentosa.

Além de Elkis e Magaldi, também participaram os paisagistas Daniel Nunes, Elaine Kalil e Maurício Ferre, Gigi Botelho, Gil Fialho, Marcelo Faisal, Marcelo e Rafaela Novaes, Maurício Prada, Ricardo Cardim, Ricardo Pessuto e Roberto Riscala.

A iniciativa, apoiada pelo DW!, acontece dentro do contexto do projeto Cidade Linda.



Os paisagistas doaram seus serviços para a Prefeitura de São Paulo, e a manutenção dos jardins continuará sendo patrocinada pela Artefacto. A ideia é que, nos próximos meses, o projeto seja estendido até o parque Ibirapuera.

Nas imagens, croquis do projeto de Ana Paula Magaldi

Inauguração
6 ago 11h

Av. Brasil, entre Rebouças e Nove de Julho

Entrada gratuita



Ações apoiadas pelo DW! incluem jardins na avenida Brasil e muda de figueira centenária no Ibirapuera



Parque Ibirapuera Clone de árvore centenária será plantado no Dia dos Pais

O primeiro capítulo dessa história foi escrito há mais de dois séculos. Essa é a idade estimada de um dos seres vivos mais antigos da cidade de São Paulo, a Figueira das Lágrimas, como é chamada a figueira-brava (*ficus organensis*) plantada no bairro do Sacomã, na zona sul.

Nativa da mata atlântica, a árvore virou símbolo de resistência da flora paulistana, por sobreviver ao crescimento desordenado da metrópole e à chegada de espécies exóticas importadas. Seu nome é uma referência às despedidas ocorridas ali entre familiares e viajantes a caminho do porto de Santos, no século 19. Mais tarde, o apelido foi adotado pela principal via da região, a estrada das Lágrimas.

Lançado durante o DW! 2015, o projeto Lágrimas de Alegria chega à sua terceira fase, com o plantio de uma muda da Figueira das Lágrimas no parque Ibirapuera. A ação acontece no dia 13 de agosto, Dia dos Pais, nas margens da praça da Paz.



A muda foi clonada da árvore original com a ajuda do Laboratório de Clonagem da USP. O botânico Ricardo Cardim conseguiu viabilizar duas mudas, após 30 tentativas. Para o entorno da muda plantada, o artista Hugo França vai doar uma de suas peças, que servirá como proteção e banco.

Além disso, está sendo doado à Prefeitura de São Paulo um projeto de restauro do sítio original da figueira, elaborado pela Companhia de Restauro.

Todo o projeto, incluindo a clonagem, foi viabilizado com o leilão, há dois anos, de uma peça de França (*foto acima*) para arrecadar fundos.

Nas imagens, Figueira das Lágrimas e sua muda (à dir.)

Plantio do clone e doações da obra de Hugo França e do projeto de restauro
dom 10h

Praça da Paz. Parque Ibirapuera. Av. Pedro Álvares Cabral, s/nº

Entrada gratuita

Parklets e bicicletários são legados de edições anteriores
Desde 2012, o DW! já produziu alguns legados para a cidade. No primeiro ano, o projeto "Design Assinado por Todos" espalhou, durante o evento, móveis, objetos e instalações pelas estações da linha verde do metrô. Em 2013, após iniciativa do DW!, os parklets, que regulamentam vagas para carros nas ruas em espaços de convivência para pedestres, foram regulamentados pela Prefeitura de São Paulo e reproduzidos pela cidade. Um ano depois, o festival estimulou a discussão sobre o uso de bicicletas como alternativa de melhoria da mobilidade urbana, com o Bike Tour SP - Rota Design, roteiro que percorre atrações de arquitetura e design. Em 2015, bicicletários foram instalados em pontos da cidade, um jardim pop-up foi montado no largo da Batata e o projeto Figueira das Lágrimas teve início, com desdobramentos até hoje.

CASA DOCS VOGUE

UM CICLO DE DOCUMENTÁRIOS PARA MERGULHAR NO UNIVERSO DE NOMES INFLUENTES DA ARQUITETURA E DO DESIGN E SAIR TOTALMENTE INSPIRADO

PROGRAMAÇÃO

7/8 VÁRZEA QUEIMADA. ESPÍRITO, MATÉRIA E INSPIRAÇÃO
COM A PARTICIPAÇÃO DE MARCELO ROSENBAUM

8/8 VILANOVA ARTIGAS: O ARQUITETO E A LUZ
COM A PARTICIPAÇÃO DE LAURA ARTIGAS

9/8 BERNARDES
COM A PARTICIPAÇÃO DE THIAGO BERNARDES

CINE BELAS ARTES, ÀS 18H30
R. DA CONSOLAÇÃO, 2.423, SÃO PAULO.

SAIBA MAIS EM: CASAVOGUE.GLOBO.COM

DE CASA NOVA

MADE faz sua estreia no prédio da Bienal com recorde de expositores



A quinta edição da MADE (Mercado.Arte.Design), maior feira de design colecionável da América Latina, representa um marco. Depois de ocupar o Jockey Club, o evento acontecerá neste ano no Pavilhão da Bienal, no parque Ibirapuera. Ali, no prédio projetado por Oscar Niemeyer, estarão reunidos, entre os dias 9 e 13 de agosto, mais de cem expositores nacionais e internacionais – um número recorde.

“A mudança de endereço traz uma nova chance para o projeto, uma vez que o prédio da Bienal simboliza, ao mesmo tempo, a arquitetura, a arte e o design”, diz Waldick Jatobá, idealizador e curador do evento com Bruno Simões.

As novas instalações permitiram o crescimento do número de participantes e do próprio projeto. Mais galerias e designers vão mostrar seus trabalhos, a joalheria contemporânea faz a sua estreia e uma nova exposição, a “HandMADE”, foi criada. Além disso, seis países exibem peças e obras de seus criativos.

Escolhido como fio condutor pela curadoria, o tema “Tramas” vai permear todo o conteúdo, para evidenciar a valorização da conexão entre materiais, formas e o fazer manual.

Já consagrada, a agenda de palestras traz, entre os destaques, o sul-coreano Kwangho Lee, eleito como designer do ano. Premiado internacionalmente, ele vai detalhar o processo de criação de seus móveis feitos com fios de PVC.

“O trabalho dele está todo em cima de tramas, com cordas e fios – peças de mobiliário feitas à mão. A participação dele é totalmente apropriada ao tema e reforça a vocação da MADE com a vanguarda. Não queremos só mostrar o óbvio”, afirma Waldick.

Foto: *Leonardo Finotti / divulgação*

qua-sex 13h-21h
sáb 12h-21h
dom 12h-20h

Pavilhão da Bienal. Av. Pedro Álvares Cabral, s/nº, Ibirapuera

Quarta a domingo: R\$ 30
(meia entrada para idosos e estudantes)

mercadoartedesign.com
ig@mercadoartedesign

MAIOR E MAIS COMPLETA

Feira High Design cresce 30% e ganha rodada de negócios e área para escritórios



A segunda edição da High Design - Home & Office Expo cresceu 30% em relação à sua estreia, no ano passado. Um dos mais completos deste DWI, o evento é misto de feira, mostra, prêmio e congresso, reunindo mais de cem marcas e profissionais em um espaço de 15 mil m², no São Paulo Expo. Entre os segmentos representados, estão fabricantes e designers de mobiliário de alto padrão, móveis planejados, peças autorais, cozinhas, superfícies, escritórios, light design e automação.

“Nosso diferencial é, sem dúvida, a garantia de negócios, conteúdos e conexões em um ambiente em que o design autoral é a grande atração do evento. Trazemos o frescor do design moveleiro, promovendo um encontro de gerações com empresas e profissionais inovadores e criativos desse setor, novos talentos e marcas que trabalham para desmistificar o design e aproximá-lo ao lifestyle de todos”, diz Lauro Andrade, diretor e idealizador da High Design.

Para reforçar sua vocação como feira de negócios, neste ano haverá a 1ª Rodada Internacional de Negócios, uma iniciativa do Sindmóveis Bento Gonçalves em parceria com a Agência Brasileira de Promoção de Exportações e Investimentos (Apex-Brasil). Realizada pelo Projeto Raiz, a rodada pretende ampliar o contato entre importadores e empresas brasileiras.

Outra novidade é o espaço Office Connection, dedicado a projetos e soluções para ambientes de trabalho.

Organizada em parceria com a RAL Estratégia, a área vai reunir grandes nomes do segmento corporativo, com estandes de marcas e talks com profissionais.

Assim como no ano passado, o Studio High reúne designers brasileiros celebrados por seu trabalho autoral, em estandes inseridos em um ambiente de descontração. A área de convivência tem café e programação com rápidos talks, sobre os mais variados temas desse mercado.

Promovida pela empresa de eventos britânica Informa Group e idealizada pela Summit Promo,



a High Design acontece simultaneamente com Conad, Greenbuilding Brasil e Salão Design (leia na pág. 24).

“A parceria com o DWI coloca a feira junto a um festival urbano, fomentando o intercâmbio entre ambas e ampliando a geração de negócios. Sem dúvida, um evento imperdível para profissionais e lojistas”, afirma Marco Basso, presidente da Informa Exhibitions.

Nas imagens, cenas de 2016, ano de estreia da feira High Design

ter-qui 10h-20h

São Paulo Expo. Rod. dos Imigrantes, km 1,5, Água Funda

Entrada gratuita, somente para profissionais do setor

highdesignexpo.com
fb/highdesignexpo
ig @highdesignexpo

DESIGN EM FOCO

Sebrae investe em economia criativa, tecnologia e inovação



Criado em 1972, o Sebrae cumpre sua missão de promover a competitividade e o desenvolvimento sustentável dos pequenos negócios e de estimular o empreendedorismo. Prova disso é o investimento em economia criativa: até 2018, serão aplicados R\$ 65 milhões para capacitar os empreendedores em gestão e apoiá-los no acesso ao mercado, ampliando oportunidades de negócios e geração de renda.

Estudo da Firjan mostrou que a indústria criativa gerou R\$ 155,6 bilhões para a economia brasileira em 2015 e constatou também mudanças como maior especialização e profissionalização e maior foco na experiência do consumidor. De olho no desenvolvimento desse mercado, o Sebrae elegeu áreas prioritárias como arquitetura, design, moda, artesanato, arte, música e comunicação.

No segmento de design, a instituição busca sensibilizar os empresários a viabilizar o acesso a esses serviços por meio do Sebraetec - principal programa de tecnologia e inovação da instituição, que leva serviços

tecnológicos aos pequenos negócios com subsídio que pode chegar a 70% do valor. Além disso, também apoia o desenvolvimento de normas técnicas sobre serviços de design.

“Entendemos o design como uma ferramenta-chave para ampliar a competitividade dos pequenos negócios e tornar a inovação tangível em diversas áreas. Criamos recentemente o Núcleo de Inteligência em Tecnologia e Inovação, que visa a produção e a disseminação de conhecimento em design para todo o país”, destaca o presidente do Sebrae, Guilherme Afif Domingos.

Para alcançar ainda mais os empresários de micro e pequenas empresas, a instituição participa do Design Weekend 2017 e terá um estande na feira High Design para apresentar cerca de 20 projetos de cinco Estados que foram realizados com subsídios da instituição em diferentes segmentos: móveis, calçados, identidade visual corporativa, design de ambientes e embalagens de produtos. Os especialistas do Sebrae farão atendimentos, orientações e

também conduzirão uma ação de levantamento de cenários e de tendências no setor, de forma colaborativa e participativa, com o público. No dia 10, às 14h, no Espaço High, acontece a palestra organizada pela instituição com foco nos casos do programa Sebraetec e de sua atuação na área do design.

Na imagem, o Palácio dos Campos Elísios, futuro Lab Criativo do Sebrae, que será inaugurado em São Paulo até o final de 2017.

Exposição com os projetos do Sebraetec
ter-qui 10h-20h

Estande C-058

Palestra
qui 14h

Studio High

High Design. São Paulo Expo. Rod. dos Imigrantes, km 1,5, Água Funda

Entrada gratuita, somente para profissionais do setor

TUDO JUNTO



Greenbuilding Brasil, Conad e Salão Design acontecem ao mesmo tempo que High Design

Conad
Congresso traz palestrantes internacionais e nacionais

Organizado pela ABD (Associação Brasileira de Designers de Interiores), o Conad estreia como evento anual. Em sua 10ª edição, o Congresso Nacional de Designers de Interiores, realizado em parceria com a High Design, propõe uma reflexão sobre valores e o futuro. Com curadoria de Monica Barbosa, a programação inclui palestras de Marcella Bricchi, do Istituto Marangoni, e Blanca Lliahnne, da Pantone. Entre os temas, "Regulamentação e os Novos Desafios", com Renata Amaral, Nora Geoffroy, Walter Bittar e Jonatan Schmidt, e "Projetando a Casa do Futuro", com Taissa Buescu, Fernanda Marques, Renata Tilli e Cristina Hamoui.

Na imagem, Edson D'Aguano, palestrante de 2016

qua-qui 10h30-15h30

Para profissionais do setor.
Ingressos: abd.org.br/conad

fb/abdoficial
ig @abd_oficial

Greenbuilding Brasil
Evento reúne as novidades em ideias, produtos e materiais

A 8ª edição da Greenbuilding Brasil, o principal evento de construção sustentável da América Latina, vai marcar os dez anos da conferência e exposição no país. No espaço da feira, gratuita para profissionais, haverá a apresentação de produtos e materiais e sessões sobre eficiência energética, reúso de água e certificações.

A abertura do congresso, pago, será feita por Rick Fedrizzi, CEO do International Well Building Institute (IWBI), empresa sem fins lucrativos que promove edifícios que colocam o bem-estar como foco de seus projetos.

ter-qui 10h-20h

Exposição gratuita, somente para profissionais do setor. Congresso pago, com inscrição no site expogbcbrasil.org.br



Salão Design
Exposição de premiados na América Latina inclui 21 peças

O Salão Design é o maior prêmio de design de produto da América Latina. Realizado pelo Sindmóveis Bento Gonçalves desde 1988, tem como objetivo estimular a inovação tecnológica por meio do design e incentivar parcerias entre profissionais, estudantes e indústria. Durante a High Design, os premiados terão seus trabalhos expostos ao público. No total, serão 21 peças, incluindo os vencedores, os que receberam menção honrosa e o prêmio Madeiras Alternativas. Três professores também foram agraciados. Entre os 11 premiados com dinheiro, está o grupo Plataforma 4, formado por Amélia Tarozzo, Camila Fix, Flávia Pagotti Silva e Rejane Carvalho Leite, com a linha Ciranda (foto acima), vencedora na modalidade profissional/ espaços sociais.

ter-qui 10h-20h

Entrada gratuita, somente para profissionais do setor
salaodesign.com.br

DESIGN NA TV



Lançamento mundial da Samsung, as QLED TVs redefinem a experiência de assistir televisão

A Samsung Eletrônica apresenta no Design Weekend as QLED TVs, categoria de televisores que confirmam a liderança da marca em antecipar o futuro na experiência de assistir televisão, reunindo em um único produto o que há de melhor em imagem, design e experiência de uso.

Com o objetivo de entregar a imagem mais realista já vista em uma TV, a QLED faz uso da tecnologia de Pontos Quânticos, onde cristais transmitem cores perfeitas ao entrar em contato com a luz de LED emitida pela TV.

Soluções estéticas para projetos de arquitetura e design de interiores

As QLED TVs encantam arquitetos e decoradores por trazerem soluções com impacto direto na estética. A conexão invisível elimina a confusão de cabos. O exclusivo suporte No-Gap permite a instalação rente à parede, sem vão, como se fosse um quadro. Existe ainda a opção de suporte estilo tripé, que lembra o conjunto "cavelete e tela" muito usado por artistas plásticos. A tecnologia dos Pontos Quânticos garante

a imagem perfeita de todos os ângulos. Agregue-se a isso o Design 360°, que preza pela harmonia visual por meio da borda infinita, o acabamento metálico e a parte traseira sem fios aparentes.

QLED TVs no DW!: evento reúne profissionais e formadores de opinião

É com evento exclusivo para convidados que a Samsung Eletrônica apresenta as QLED TVs, na loja Lider Interiores da alameda Gabriel (dia 9, a partir das 17h). O espaço será ocupado por ambientes que mostram toda a funcionalidade e a praticidade do televisor.

qua 17h-20h

Somente convidados

Lider Interiores
Al. Gabriel Monteiro da Silva,
813, Jardim América

Entrada gratuita

Na High Design Home & Office Expo: mergulho no universo das QLED TVs

A Samsung terá um estande especial na feira âncora do Design Weekend, com o objetivo de propor interação e experiência no mundo QLED TVs. Os profissionais conhecerão todas as funções dos televisores, com destaque para os quesitos estética e solução para projetos de design de interiores. Os visitantes altamente qualificados que frequentam a High Design poderão experimentar, dentre outras coisas, o ângulo de visão ampliado, a conexão invisível e o Controle Remoto Único, que por si só é um objeto cheio de estilo que controla todos os aparelhos conectados à QLED.

ter-qui 10h-20h

Somente profissionais

Estande C-045
High Design Home & Office Expo
Rod. dos Imigrantes, km 1,5, São Paulo Expo

Somente profissionais
samsung.com.br/qledtv
[fb/samsungbrasil](https://fb.com/samsungbrasil)
[ig @samsungbrasil](https://ig.com/samsungbrasil)

VINTAGE HOJE



Modernos Eternos mistura design atual com peças cheias de história

A mostra Modernos Eternos tem um formato pioneiro e ainda único: centenas de móveis e objetos que compõem os ambientes decorados podem ser comprados pelos visitantes. O conceito é transmitir ao público a história de peças vintage, antigas e atuais e, ao mesmo tempo, movimentar o mercado. Em sua quarta edição, o evento acontece entre os dias 9 e 13 de agosto para o público, no Shopping Cidade Jardim, no Morumbi.

Neste ano, serão 15 ambientes assinados por arquitetos e designers de interiores de várias gerações. Entre os confirmados estão Studio 011, David Bastos, Detinha Nascimento, MAK, Ari Lyra, Paola Ribeiro, Barbara Jalles, Melina Romano e Mestisso Arquitetura.

Em todos eles, vai predominar o estilo "mix & match", como os curadores Maria di Pace, designer de interiores, e Sergio Zobarán, jornalista, chamam a combinação do design contemporâneo com peças de antiquários e objetos de arte de várias épocas.

"Será possível ver uma nova leitura do vintage, incluindo o que é feito hoje inspirado nas décadas de 1940 a 70 e acrescido de tecnologia", conta Zobarán. "A tecnologia está embutida na concepção industrial desses móveis contemporâneos e também nos revestimentos variados, incluindo papéis de parede e tapetes", explica, ressaltando que os móveis "eternos" são originais e todos certificados pelos melhores antiquários do país.

Sintonizado com as questões atuais, o evento usa material de montagem reciclado que poderá ser reutilizado.

Nas imagens, ambientes de 2016 de Max Crovato (maior) e Suite Arquitetos (menor)

qua-sáb 13h-21h30
dom 13h-20h

Casa Bossa. Shopping Cidade Jardim. Av. Magalhães de Castro, 12.000, Morumbi

Entrada gratuita

modernoseternos.com
ig@modernoseternos



Consulte catálogo completo.

COM VOCÊ DESDE 1917

Há 100 anos fabricando louças, metais, banheiras, móveis e revestimentos desenhados para tornar sua vida mais prática e muito mais agradável. Confira nossa linha completa de produtos em www.br.roca.com

Programação especial Roca no DW!

Confira nossa exposição em comemoração ao centenário da Roca em nosso Show Room Av. Brasil, 2.188 Jd. América / São Paulo



Roca **100**
1917 - 2017

NOVAS PAISAGENS



BoomSPDesign inclui talks, mostras, oficina e instalação de Dror Benshetrit

A décima edição do BoomSPDesign acontece entre os dias 7 e 9 de agosto no Lounge Bial, no parque Ibirapuera. Misturando palestras com exposições e workshops, o Fórum Internacional de Arquitetura, Design e Arte vai homenagear o israelense Dror Benshetrit como "designer do ano".

"Dror está provocando mudanças radicais na paisagem de cidades como Istambul", conta o curador e idealizador do fórum, Beto Cocenza. "Ele interfere no cotidiano das pessoas por meio do design e da arquitetura."

Para o evento, Dror preparou uma instalação de 3 m de altura, que vai ocupar uma área de cerca de 50 m². "O trabalho será inspirado no projeto House Plant, criado em Tel Aviv. Serão três torres de madeira", revela Beto.

Lançado em 2016, o House Plant (foto acima) é um empreendimento de uso misto marcado pela fachada com vegetação. Sua palestra está programada para o dia 9, às 17h.

A programação do fórum é extensa e variada. Além dos talks, haverá mostra de mobiliário, instalações e o Empório do Design, com peças únicas à venda a partir de R\$ 30.

A exposição "Design 2x2" reúne o trabalho de nomes como Henrique Steyer, Bruno Fauz e Marton. Nas oficinas, os visitantes serão convidados a criar peças com materiais de reúso.

seg-qua 10h-22h

Lounge Bial. Parque Ibirapuera. Av. Pedro Álvares Cabral, s/nº, Ibirapuera

Entrada gratuita mediante inscrição no site

boomspdesign.com.br
ig @boomspdesign

DESIGN COLETIVO



ABD

Além do Conad, ABD realiza tour pelos eventos principais

Criada em 1980, a ABD (Associação Brasileira de Designers de Interiores) estimula o aprimoramento e a especialização dos seus associados por meio de congressos e de cursos. Assim surgiu o Conad, que acontece nos dias 9 e 10, simultaneamente com a High Design, no São Paulo Expo.

Além disso, a ABD realiza com o Coletivo Brasil Design (CBrd) e a Via HG Turismo um tour pelas principais atrações do DW! no dias 11 e 12, com opção de um ou dois dias.

Conad
qua-qui 10h30-15h30

São Paulo Expo. Rod. dos Imigrantes, km 1,5, Água Funda

Ingressos: abd.org.br/conad

Tour DW!

sex-sáb 9h-19h

Ingressos: viahg@viahg.com.br
ig @abd_oficial



Abedesign

Convidados falam sobre novas dinâmicas corporativas

A Abedesign (Associação Brasileira de Empresas de Design) realiza o evento "Fronteiras do Design", sobre as novas dinâmicas corporativas e abordagens para resolver desafios complexos do cotidiano. Estão entre os confirmados: Hugh Strange, head de produto do Nubank; Mateus Silveira, head de future insights na Fiat Chrysler Automobile; Fabrício Dore, diretor-executivo de design na McKinsey; e Érico Fileno, diretor-executivo de inovação da Visa do Brasil. A mediação é de Gisela Schulzinger, diretora da Abedesign que também assina a curadoria do evento.

Nas imagens, palestras da Abedesign no DW! de 2016

sex 9h-13h

Câmara de Comércio Brasil Canadá. R. do Rocio, 220, Vila Olímpia

Ingressos: abedesign.org.br
ig @abedesignoficial

Entidades promovem a diversidade do design

ADP

Ações incluem conversa e exposição sobre materiais

A Associação dos Designers de Produto realiza suas ações em três endereços: IED (Instituto Europeu de Design), Vila Butantan e parque da Água Branca. No sábado, no parque, acontece a palestra "Madeira: O Diamante de um Futuro Próximo", com Hugo França, Ricardo Cardim e convidados.

Na Vila Butantan, uma exposição reúne materiais e tecnologias de baixo impacto que já estão em uso no mercado.

Exposição Vila Butantan
qua-dom 11h-20h

R. Agostinho Cantu, 47, Butantã
Entrada gratuita

Palestra Parque da Água Branca
sáb 15h30-17h

Av. Francisco Matarazzo, 455, Barra Funda
Entrada gratuita

Programação IED

Informações e inscrições:
ied.edu.br/dw2017

MADE 9 A 13 AGOSTO 2017
PAVILHÃO DA BIENAL I IBIRAPUERA

T R A M A S

VISITE A 5ª EDIÇÃO DA MADE.
UMA FEIRA PARA COMPRAR, APECIAR
OU APENAS CONHECER O MELHOR DO DESIGN
COLECIONÁVEL DO BRASIL E DO EXTERIOR.
UM EVENTO COMO NENHUM OUTRO. PARA VOCÊ.

9 A 11/8, DAS 13 ÀS 21 HORAS

12/8, DAS 12 ÀS 21 HORAS

13/8, DAS 12 ÀS 20 HORAS



mercadoartedesign.com

REALIZAÇÃO:

w/design



MADE
mercado · arte · design

REFLEXÕES SOBRE O ESPAÇO URBAÑO

Instalações
e palestras
agitam a
programação
do Senac
São Paulo

Há mais de 70 anos, o Senac São Paulo contribui para a educação profissional oferecendo cursos livres, técnicos e de educação superior (graduação, extensão universitária e pós-graduação), presenciais e a distância, em diferentes áreas do conhecimento. Além disso, coloca o seu atendimento corporativo à disposição de empresas públicas e privadas com equipe especializada em desenvolver soluções sob medida para as necessidades das organizações.

O Senac tem como compromisso o desenvolvimento de pessoas por meio da educação profissional. Ao longo da sua trajetória, a instituição sempre ofertou vagas gratuitas a fim de contribuir para a inclusão no mercado de trabalho. Com o passar dos anos, o Senac aumentou sua oferta de gratuidade para indivíduos socialmente desfavorecidos e, hoje, oferece cursos técnicos, qualificação profissional e aprendizagem pelo Programa Senac de Gratuidade.

Com 60 unidades educacionais distribuídas em 43 cidades, a

instituição está presente em todo o Estado de São Paulo. São 17 unidades na capital, 35 no interior e no litoral, cinco na Grande São Paulo, além de três campi (um na capital e dois no interior) do Centro Universitário Senac, avaliado com a nota 5 do MEC. Conta ainda com dois hotéis-escola, em Águas de São Pedro e Campos do Jordão, e a Editora Senac São Paulo. Em 2016, realizou mais de 519 mil atendimentos.

Para fortalecer e ampliar esse compromisso com a comunidade, durante o Design Weekend, a instituição ocupa o Conjunto Nacional, símbolo arquitetônico da capital paulista, com estruturas espaciais chamadas geodésicas. A instalação com os elementos tridimensionais, idealizada pelos alunos de arquitetura e urbanismo por meio de estudos geométricos e matemáticos, tem a proposta de convidar o público a perceber outras espacialidades, enquadramentos e percepções do edifício moderno. No domingo, enquanto a avenida Paulista estiver livre de carros, essas estruturas saem para a via,

“caminhando” com os estudantes e propondo um diálogo com a cidade.

Palestras também estão previstas na agenda do Senac São Paulo. Em sua 12ª edição, o Design Essencial aborda o tema “Espaços de Convivência” e traz os arquitetos Marcio Kogan e Diana Radomysler, do studio mk27, para discutir como os projetos de arquitetura e de interiores auxiliam na criação desses espaços em grande ou pequena escala, sendo eles públicos ou privados (dia 12, às 10h, rua Dr. Vila Nova, 228, Vila Buarque, entrada paga mediante inscrição). Outro assunto é “Novos Formatos: a Moda em Evolução”, sobre experiências e entretenimento como aliados na busca por propostas inovadoras para quem trabalha com criação. No dia 10, às 19h30, no Fashionroom, rua Estados Unidos, 388, Jardim Paulista.

Veja a programação detalhada da instituição no distrito Paulista.

sp.senac.br/designweekend

JÁ NAS BANCAS!



03 Arquitetura - Urbanismo - Design - Decor - Arte - Lifestyle - Gente - Moda - Fundamento



#1



#2



#3

O futuro se escreve com GIZ.
gizbrasil.com | [@gizbrasil](https://www.instagram.com/gizbrasil)

50 ANOS EM 50 ATRAÇÕES



Programação intensa do IED inclui oficinas gratuitas, exposições e palestras

A participação do IED (Instituto Europeu de Design) no DW! vai comemorar os 50 anos do instituto no mundo, com 50 atrações concentradas na sede, em Higienópolis.

A programação está dividida em sete eixos: oficinas gratuitas, com experiências práticas em várias áreas; design de móveis, com exposições e conteúdos em parceria com a Abimóvel (Associação Brasileira das Indústrias do Mobiliário); food design, com degustações; design de joias, com mostra e workshops; programação acadêmica, com projetos voltados aos estudantes de graduação; conteúdos para profissionais de design, com painéis e o workshop "Gestão de Negócios em Design", em parceria com a ADP (Associação dos Designers de Produto); e uma festa, somente para convidados, em parceria com a Leica Gallery.

Um dos destaques para o público são as 11 oficinas gratuitas, com cerca de 250 vagas distribuídas em workshops sobre design de interiores, mobiliário, automotivo, de joias, branding

e design thinking. As vagas são limitadas, restritas a uma oficina por pessoa e garantidas por ordem de inscrição.

O design de móveis será tema de três exposições simultâneas. "Móvel Brasileiro Contemporâneo", organizada pelo IED e pela Abimóvel, apresenta criações recentes de designers como Bruno Faucz, Rejane Carvalho Leite e Anna Scotta, entre outros. Em "Híbridos e Multifuncionais: Hackeando os Mestres", o conceito de "hacking design" será explorado para imaginar o mobiliário residencial das próximas décadas. Por fim, alunos do IED mostram seus projetos em "Protótipos da Casa".

"Nossa força está nos materiais e, sobretudo, na criação. A cultura da cópia precisa chegar ao fim. Há enormes talentos entre profissionais consagrados e nomes das novas gerações. Ótimos exemplos dessa combinação podem ser vistos nas exposições e conteúdos apresentados no IED durante o DW!", diz Victor Falasca Megido, diretor-geral do IED Brasil.

A faculdade também sedia a programação da Abimóvel, com três painéis gratuitos para profissionais do setor. Identidade do móvel brasileiro, inovação e a visão de jornalistas sobre a produção nacional estão entre os assuntos.

Nas imagens, detalhe de oficina de joias e poltrona VIP, de Bruno Faucz

ter-sex 8h-22h

R. Maranhão, 617, Higienópolis

Entrada gratuita

Informações e inscrições
ied.edu.br/dw2017

[fb/iedsp](https://www.facebook.com/iedsp)
[ig@iedsp](https://www.instagram.com/iedsp)

GA
BRI
EL
PRO

Seu talento vai dar a volta ao mundo.
E durante o DW! SP você já pode entrar no clima.

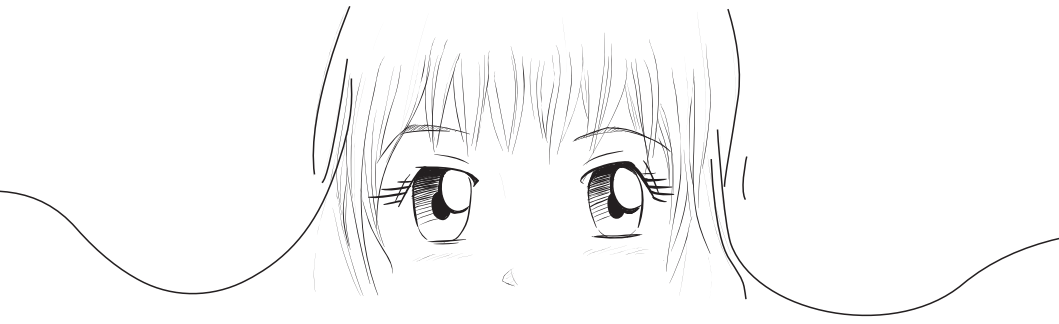

A 2ª edição do Gabriel Pro vai levar você a dois novos destinos incríveis: Praga e Tóquio. Para entrar no clima, visite as lojas participantes durante o DW! SP, participe do desafio e ganhe um presente especial: sua caricatura no estilo Mangá*.

Acesse o site e veja como é fácil participar!
gabrielpro.com.br

DW! SÃO PAULO
DESIGN WEEKEND
09-13/08/2017

ASSOCIAÇÃO
ALAMEDA
GABRIEL

Realização:

**DP
TO**
AGÊNCIA
ALL LINES

*Válido durante o São Paulo Design Weekend, de 9 a 13/8/2017, para os 30 primeiros participantes de cada dia, totalizando 150 presentes. Exclusivo para profissionais de arquitetura, design de interiores, paisagismo, engenharia, fotografia e decoração. Consulte o regulamento: gabrielpro.com.br.

INOVAÇÃO E NEGÓCIOS

**Palestras da
Belas Artes
contam com
representantes
de grandes
empresas**

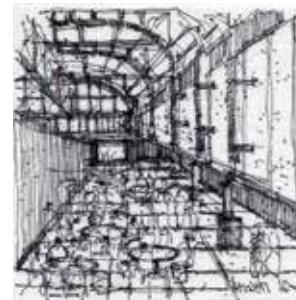

A programação da Belas Artes Design Week, que transforma o centro universitário em um agitado endereço do DW!, inclui duas exposições e uma série de palestras sobre design.

Conhecido por seus desenhos à mão livre, vários em guardanapos (foto acima), o arquiteto José Ricardo Basiches ganha mostra dos seus trabalhos em papel e no tablet e uma linha do tempo. Formado na Belas Artes, Basiches tem 20 anos de experiência.

Em outro espaço, o designer e diretor criativo da A Lot of Brasil, Pedro Franco, exhibe peças de sua carreira para ilustrar o percurso feito por ele entre o conceitual e o comercial. Franco também participa da grade de talks, no dia 8, falando sobre design e empreendedorismo.

Todos os palestrantes foram convidados a abordar o tema "Design: O Caminho para Inovação". A ideia é evidenciar a relevância do design como ferramenta de transformação, reforçando que é possível obter soluções para negócios, marcas e histórias por meio dele.



Entre os confirmados na programação, Mark Cachlove, diretor de insight da Herman Miller, e profissionais da Nestlé, do Itaú Unibanco e da Natura.

Exposição José Ricardo Basiches
qui-sex 10h-20h
sáb 10h-16h

R. Dr. Álvaro Alvim, 90, Vila Mariana

Exposição A Lot of Brasil
ter-sex 8h-22h

Palestras BADW
ter-sex 8h30-22h

R. José Antonio Coelho, 879, Vila Mariana

Entradas gratuitas, palestras com inscrição no site

belasartes.br
[fb/belasartes](https://www.facebook.com/belasartes)
[ig @belasartes](https://www.instagram.com/belasartes)

Belas Artes na High Design

O centro universitário também participa da feira High Design Expo. Os alunos Lucas Santos, Lucas Pereira Lima e Nathália Nova vão expor seus projetos selecionados no concurso "Sentar para Unir", promovido pela fabricante de cadeiras Delinear. Após a feira, as peças serão comercializadas.

Acima, poltrona Nina, criada por Nathália Nova

High Design Expo
ter-qui 10h-20h

São Paulo Expo. Rod. dos Imigrantes, km 1,5, Água Funda

Entrada gratuita, somente para profissionais do setor



A VEZ DOS CRIATIVOS



Ebac

Marcy Ewing, da Shaw Contract, fala sobre criação colaborativa

Há um ano no Brasil, a Escola Britânica de Artes Criativas participa do DW! com exposição e palestras. No primeiro andar, Ronald Sasson terá mostra dedicada ao seu trabalho, com 32 peças criadas desde 2012. Artista plástico por 12 anos e designer autodidata, Sasson já ganhou vários prêmios, incluindo um IF Design Award neste ano.

Na quinta, às 16h, acontece, no auditório, o talk "Design Colaborativo - Desenho dos Processos em uma Economia Criativa", com a participação de Roberto Hercowitz (Em2 Design), Cadu Silva, Fernando Prado (Urutu), Natasha Schlobach e Rodrigo Ohtake. Com mediação de Alrenesde Pires Estefan, eles vão falar sobre a criação de produtos e serviços para serem usufruídos no formato clube.

Na sexta, às 14h, Marcy Ewing, diretora de design global da Shaw Contract, faz palestra com o tema "The Process of a Collaborative Creation - Emergence

Collection". Em seguida, ela conversa com os designers gráficos e professores da Ebac Julio Mariutti, do Estúdio Lógos, autor do projeto deste guia DW!, e Fábio Prata e Flávia Nalon, do estúdio ps.2.

Às 16h, será a vez de Blanca Lliahnne, da Pantone, conversar sobre as tendências para o ano que vem.

Nas imagens, a diretora de design da Shaw Contract e tapete da coleção Emergence

qua-dom 10h-21h

R. Mourato Coelho, 1.404, Vila Madalena

Eventos gratuitos, vagas preenchidas por ordem de chegada

ebac.art.br
fb/escolabritanicadeartescriativas
ig @e.b.a.c

Ebac terá palestrante internacional e Panamericana aposta em oficinas

Panamericana

Unidade Groenlândia oferece workshops sobre arte e design

A Escola Panamericana participa do festival no sábado, abrindo as portas da sua unidade Groenlândia com uma série de palestras e workshops. Estão confirmadas atividades sobre escultura com argila, gravura em linóleo, fotografia corporativa, impressão 3D, design de animação e fabricação de papéis. A programação marca o início da PAX - Panamericana Experience, semana de criatividade que segue até o dia 18.

sáb 10h-12h

R. Groenlândia, 77, Jardim Paulista

Eventos gratuitos, inscrições pelo site com vagas limitadas

escola-panamericana.com.br/
pax-2017
fb/panamericanaescoladearte
design
ig @epanamericana

Suvinil APRESENTA

CONAD **abd**

Congresso Nacional de Design de Interiores 2017

09 E 10
AGO
SÃO PAULO EXPO
ROD. DOS IMIGRANTES, KM1,5
SÃO PAULO | SP



REPENSE REFLITA RESSIGNIFIQUE REDESENHE

Inscriva-se: abd.org.br/conad [abd_oficial](https://www.instagram.com/abd_oficial) [ABDoficial](https://www.facebook.com/ABDoficial)

REALIZAÇÃO/REALIZATION



PATROCÍNIO ABD+



EVENTO CONJUNTO



EVENTO PARTICIPANTE



PARCERIA/PARTNERSHIP



ARQUITETURA NA TELONA



Revista "Casa Vogue" exhibe documentários no cinema

A revista "Casa Vogue" participa do DW! com duas atividades. No Cine Belas Artes, haverá a apresentação do "Casa Vogue DOCs", ciclo de documentários sobre arquitetura e design. As sessões serão entre segunda e quarta, seguidas de debates.

A programação inclui "Várzea Queimada: Espírito, Matéria e Inspiração", com a participação do designer Marcelo Rosenbaum, "Vilanova Artigas: o Arquiteto e a Luz", com presença de Laura Artigas, e "Bernardes", com Thiago Bernardes.

Além disso, dentro da feira High Design, a publicação faz uma curadoria de bate-papos no Studio High. Entre terça e quinta, sempre às 11h, às 16h e às 18h, designers brasileiros vão revelar seus processos criativos e apresentar seus trabalhos, em conversas descontraídas com o público. A seleção inclui nomes consagrados e novos talentos, profissionais da indústria e também artesãos.

Já estão confirmados: Ana Neute e Fernando Prado; Sérgio J. Matos; Jader Almeida; Guto Requena; Aristeu Pires e

Inês Schertel; Roberta Borsoli e Maria Amélia Vieira; André Bastos e Guilherme Leite Ribeiro (Nada Se Leva); Susana Bastos e Marcelo Alvarenga, Elisa Atheniense e Camila Bertolote; e, fechando a grade, Rodrigo Calixto e Guilherme Sass.

Acima, poltrona Morototó, de Sérgio J. Matos

"Casa Vogue DOCs"
seg-qua 19h

Cine Belas Artes. R. da Consolação, 2.423, Consolação

Informações e inscrições:
rsvp@helenaaugusta.com.br

Café + Talks Studio High
ter-qui 11h-16h-18h

Studio High, na High Design. São Paulo Expo. Rod. dos Imigrantes, km 1,5, Água Funda

Entrada gratuita, somente para profissionais do setor. Talks com vagas limitadas, mediante inscrição no e-mail revistacasa.vogue@globocondenast.com.br

casavogue.globo.com
[fb/casavoguebrasil](https://fb.com/casavoguebrasil)
[ig@casavoguebrasil](https://ig.com/casavoguebrasil)

DESIGN E INFORMAÇÃO



Diretor da TV Globo fala sobre a importância do design e da arquitetura na emissora

O diretor de ilustração e arte da TV Globo, Alexandre Arrabal (foto), participa de um dos eventos de abertura do DW!, o Conad (Congresso Nacional de Designers de Interiores), que acontece na quarta-feira, simultaneamente à feira High Design. O designer é responsável pelo cenário e pelo visual de todos os programas jornalísticos e esportivos da Globo desde 1992.

Um dos marcos recentes de sua trajetória é o Estúdio Olímpico da emissora (imagem acima), criado para a cobertura dos Jogos do Rio, em 2016. O projeto ganhou diversos prêmios, entre eles a medalha de ouro pelo "melhor uso da tecnologia", concedido pelo Festival de Filme e Televisão de Nova York (NYF). Também venceu na categoria "equipamento urbano" na 13ª edição do Prêmio de Arquitetura Corporativa. Foi a primeira vez que uma TV construiu uma estrutura desse tipo no meio de um parque olímpico.

Neste ano, Arrabal foi responsável pelo projeto do novo estúdio do "Jornal Nacional", que estreou em junho.

O estúdio fica agora ao centro da nova redação de jornalismo da Globo no Rio de Janeiro, que dobrou de tamanho e passou a ter 1.370 m², com 189 postos de trabalho, 18 ilhas de edição, três de pós-produção, duas cabines de locução e salas de reunião.

A bancada dos apresentadores é protegida por um vidro de 15 m em curva, desenvolvido especialmente para o cenário. O vidro é revestido por uma película que escurece sincronizada a nove projetores a laser para permitir imagens de excelente qualidade. Arrabal falará sobre o case "Jornal Nacional", Estúdio Olímpico, entre outros temas.

qua 10h30

Conad. São Paulo Expo. Rod. dos Imigrantes, km 1,5, Água Funda

Para profissionais do setor Ingressos: abd.org.br/conad

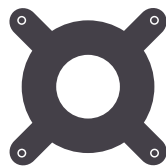

BOOMSPDESIGN
2017

7, 8 e 9 de Agosto
Lounge Bienal - Parque Ibirapuera

Designer do Ano
Dror Benshetrit



@boomspdesign

CLUB&CASA
DESIGN

FLORENSE



comgós



Speed Queen

Tidelli

UNIQUE

Gerbar

Let Project

Conteúdo

Realização: SÓDRE

PELA CIDADE



Revista "Projeto" realiza tours arquitetônicos; "GIZ" faz ação no segmento cozinhas

A revista "Projeto" e seu portal ARCOweb (arcoweb.com.br), em parceria com o ARQ!BACANA, realizam três tours arquitetônicos, na Vila Madalena, em Higienópolis e no centro.

Na quarta, o roteiro "Higienópolis - Museu Aberto de Arquitetura" percorre o bairro homônimo passando por obras de grandes nomes da arquitetura nacional, como Vilanova Artigas, Rino Levi e Franz Hepp.

Na quinta, o tour "Artacho Jurado - Arquitetura Proibida" percorre a obra do arquiteto autodidata, com ícones dos anos 1940 e 50, como os edifícios Cinderela, Bretagne e Viadutos.

Por último, o roteiro "Vila Madalena - Arquitetura Contemporânea" passeia pelo bairro e suas obras recentes, projetadas por Triptyque, Andrade Morettin, FGMF, Isay Weinfeld, Tacoa e Grupo SP.

A "Projeto" também participa da segunda edição da High Design, recebendo os visitantes da feira em seu estande sustentável, uma maquete de praça de leitura em escala 1:1 (tamanho real),

totalmente montada em chapas de madeira paricá. A concepção é da equipe "Projeto" em parceria com o escritório YBYPY Architecture.

Nas imagens, tour realizado pelo bairro de Higienópolis

**Tours arquitetônicos
qua-sex 9h-13h**

Ingresso: R\$ 75
Inscrições: arcoweb.com.br

**"Projeto" na High Design
ter-qui 10h-20h**

São Paulo Expo. Rod. dos Imigrantes, km 1,5, Água Funda

Entrada gratuita, somente para profissionais do setor

fb/arcoweb
ig @arcoweb

Revista "GIZ" promove ações no setor de cozinhas

Sobre design e arquitetura, a "GIZ" participa da High Design, com ação no segmento cozinhas. Criada em 2016, a revista foi indicada à Bienal Latino Americana de Design Gráfico.

ter-qui 10h-20h

São Paulo Expo. Rod. dos Imigrantes, km 1,5, Água Funda

Entrada gratuita, somente para profissionais do setor

gizbrasil.com
fb/portalgiz
ig @gizbrasil

Plataforma Olioli faz cobertura em tempo real com 14 influencers

Estarão presentes no DW! os perfis Casa da Chris, Decor4Home, Fabi Arquiteta, Home Luxo, Mariana Orsi Fotografia, Folha Paisagismo, Receber Bem, Arquitetura De Coração, Almoço de Sexta, Home Idea, Decora Mundo, Design Decor, Receber com Charme e e-Tables.

olioli.com.br
ig @olioli_lifestyle



**REINALDO
LOURENÇO**

PARA

BRETON

SP Al. Gabriel Monteiro da Silva 820 . (11) 3089 6770

DW 2017 - Exposição das coleções REI, STRIPES
e VERUS por Reinaldo Lourenço para a Breton.
De **07 a 14 de Agosto** na Breton Gabriel.

ALAMEDA GABRIEL MONTEIRO DA SILVA

**Design,
glamour,
tendências
e celebração**

Festas, talks, lançamentos de livros, intervenções urbanas, coleções exclusivas dos designers mais influentes do momento, além de séries de palestras com os mais variados temas e, lógico, muita ferveção marcam a Alameda Gabriel Monteiro da Silva durante a 6ª edição Design Weekend que acontece de 9 a 13 agosto. Nos mais de 2.000 metros de extensão, a Alameda concentra marcas nacionais e internacionais quando o assunto é decoração e design.

“Trata-se do maior polo de alta decoração da América Latina, onde é possível encontrar móveis e objetos de qualidade e grande performance e que concentra o nosso maior legado: o respeito dos profissionais de arquitetura de decoração”, diz Marcel Rivkind, presidente da Associação Alameda Gabriel que apoia o DW! desde a primeira edição. “A história do DW! e da Gabriel se entrelaçam. A cada ano aumenta o número de lojas que participam do evento, seja pelo formato, seja pelo dinamismo e, mais ainda, porque acreditamos na ideia desde o início”, completa Rivkind.

Este ano, com mais de 50 lojas participantes, recorde histórico para as seis edições do DW!, a rua se revigora de ponta a ponta: da Faria Lima à Avenida Rebouças e, além da intensidade do que acontece anualmente em toda a via, o festival comemora a força do trecho acima da Avenida Brasil, conhecida carinhosamente como Upper Gabriel, que montou uma programação intensa.

Alameda Gabriel Monteiro da Silva

Av. Faria Lima	1	2	3				8	9	11	12	13				18	19	20				24				26	27	Joaquim Antunes	30	31	33	35	36	Av. Brasil	38	39	40	43	44	46	47	48	49	50	51
	4	5	6	7	Mariana Correia	10	14	15	16	17	21	22	23	25	28	29	Groenlândia	32	34	37	41	42	45	João Moura	Estados Unidos																			

1	Empório Beraldin Nº 2.168	13	Marché Art De Vie Nº 1.606	25	Mekal Nº 1.061	39	Von Tenório Studio Nº 492
2	Érea Nº 2.158	14	Innovation SP Minimal Design	26	Cristina Barbara Nº 1.060	40	Gaggenau Nº 488
3	Tecnofeal Design Forum Pop Up Gabriel Associação Alameda Gabriel Nº 2.118	15	Firma Casa Nº 1.487	27	Todeschini Gabriel Nº 958	41	Valcucine Brasil Nº 487
4	Dunelli Nº 2.069	16	Democrart Nº 1.325	28	Segatto Nº 949	42	Dpot Nº 479
5	Interfloor Nº 2.039	17	Vallvé Nº 1.291	29	Natuzzi Nº 903	43	TAAG Nº 470
6	Scatto Nº 1.909	18	Botteh Nº 1.282	30	Portobello Shop Gabriel Nº 862	44	Dikta Nº 476
7	Ovoo Nº 1.865	19	La Lampe Nº 1.258	31	Breton Nº 820	45	Fas Nº 413
8	Etel Interiores Nº 1.834	20	Dpot Objeto Nº 1.250	32	Líder Interiores Nº 813	46	Allez Nº 380
9	Quartos etc. Nº 1.742	21	Dieedro Nº 1.227	33	Interbagno Nº 770	47	Naru Nº 366
10	Kian Tapetes Nº 1.719	22	By Kamy Nº 1.147	34	Novo Ambiente Nº 683	48	Codex Home Nº 338
11	Dunelli Nº 1.718	23	Ornare Nº 1.101	35	Santa Mônica Nº 660	49	EcoSimple Nº 264
12	Uniflex Nº 1.630	24	Estar Móveis Nº 1.080	36	Companhia Das Fibras Nº 594	50	A Lot Of Brasil Nº 256
				37	Enjoy House Nº 507	51	Dimlux Nº 224
				38	Legado Arte Nº 500		

Empório Beraldin



A marca lança a coleção Acqua, com móveis, tecidos, papéis de parede, almofadas e acessórios, inspirada no universo aquático e suas formas, estados e espécies. As outras novidades são: os papéis de parede de Antonio Peticov (foto); as poltronas de Tadeu Paisan, Danilo Lopes e Paula Gontijo; e os pufes e tapetes de área externa, assinados por Claudia Araújo. Além das criações próprias, ganham destaque os inéditos produtos da marca carioca La Estampa e de duas das grifes internacionais representadas no Brasil pelo Empório Beraldin: a inglesa Designers Guild e a alemã Sahco.

qua-sex 10h-19h
sáb 10h-14h

Al. Gabriel Monteiro da Silva,
2.168, Jardim América

Entrada gratuita

3085 1728
emporioberaldin.com.br
fb/emporioberaldin
ig @emporioberaldin



Érea

A empresa apresenta uma coleção de móveis com sofás, bancos, mesas de centro e laterais pontuada pelas linhas retas e pelas combinações de madeira pau-ferro e acabamentos bronze envelhecido e dourado. A cor verde-pistache também ganha protagonismo e aparece em lacas e tecidos. A marca convidou ainda o renomado fotógrafo Cristiano Burmester a fazer uma palestra no dia 10, às 17h, para arquitetos e designers de interiores convidados. O profissional explicará como obter, por meio do celular, bons resultados de imagens e vídeos para o uso em redes sociais.

qua 10h-19h
qui 10h-16h
sex 10h-19h
sáb 10h-14h

Palestra para convidados
quí 17h

Al. Gabriel Monteiro da Silva,
2.158, Jardim América

Entrada gratuita

3062 8590
erea.com.br
fb/erea
ig @erea.casa

Tecnofeal



A loja apresenta a exposição: "Street Art", de Arnaldo Degasperi, e palestras com temas como: "Os Sinais de Tendências e Os Movimentos que Inovam o Pensar, Agir e Morar!" (dia 9, 10h), de Sabina Deweik; "Comportamento e Consumo: a Cultura do Essencial" (dia 9, 14h), de Alexandre Barros; "As Cores e o Comportamento de Consumo na Arquitetura de Varejo" (dia 9, 16h), com Felicitas Piñero. Além disso, "Design de Interiores: Conexão-Consumidor" (dia 10, 10h), com Simone Goltcher e Patricia Cillo; "As Transparências e as Cores - Os Sinais Pantone" (dia 11, 10h30), com Blanca Liane, entre outras.

qua-sex 9h30-18h30
sáb 9h30-12h

Coquetel para convidados
sáb 13h

Al. Gabriel Monteiro da Silva,
2.118, Jardim América

Entrada gratuita

3082 0322
tecnofeal.com.br
fb/tecnofealsp

Design Forum Pop Up Gabriel



Seguindo a mesma programação da Tecnofeal, o Design Forum Pop Up Gabriel, promovido pela Siq Marketing, traz uma maratona de palestras com temas em torno do comportamento e do consumo. O programa começa com "Os Sinais de Tendências e os Movimentos que Inovam o Pensar, Agir e Morar!" (dia 9, 10h), com Sabina Deweik; "Comportamento e Consumo: A Cultura do Essencial" (dia 9, 14h), com Alexandre Barros; "As Cores e o Comportamento de Consumo na Arquitetura de Varejo" (dia 9, 16h), com Felicitas Piñero; "Materiais e Tendências do Varejo de Consumo no Brasil" (dia 9, 17h30), com Lucila Campiglia; "Design de Interiores: Conexão-Consumidor" (dia 10, 10h), com Simone Goltcher e Patricia Cillo; "Design de Consumo na Economia do Essencial" (dia 10, 16h), com Mauricio Queiroz; "Living Experience: O Essencial para Viver" (dia 10, 14h), com Leo Romano; "A Tecnologia no Design de Varejo e suas Oportunidades" (dia 10, 17h30), com George Homer; "As Transparências e as Cores - Os Sinais da Pantone"

(dia 11, 10h30), com Blanca Liane; O Bambu no Design (dia 11, 14h), com Danilo Candia. Durante todo o DW! acontece a exposição: Street Art, de Arnaldo Degasperi, em parceria com a Bambu Carbono Zero - BCZ e projeto da paisagista Renata Tilli. Coquetel de encerramento para convidados (dia 12, 13h).

qua-sex 9h30-18h30
sáb 9h30-12h

Auditório Tecnofeal.
Al. Gabriel Monteiro da Silva,
2.118, Jardim América

5505 7548
siqmarketing.com.br
designforum.com.br/Gabriel
fb/siqmarketing
ig @siqmarketing



Interfloor /
Brera Design

A loja exhibe a exposição Giorgio Rubega, designer italiano que, desde 2015, desenvolve peças e linhas exclusivas de produtos de alto padrão, em parceria com a Brera Design. Giorgio formou-se em design industrial em 2008 pela Universidade de Florença e, posteriormente, se pós-graduou em produtos eco-compatíveis. Em 2010, começou a trajetória no setor de móveis como designer de produto, colaborando com os principais estúdios italianos, como o de Claudio Bellini. O profissional recebe o público para a palestra sobre o seu processo criativo (dia 11, 16h) e permanece para o coquetel que acontece em seguida.

qua-sex 10h-19h
sáb 10h-17h

Al. Gabriel Monteiro da Silva,
2.039, Jardim América

Entrada gratuita

3812 3976
interfloor.com.br
fb/interfloor
ig @interfloor



Scatto

A Scatto Lampadário, fabricante de luminárias voltada para o mercado de luxo, prepara duas ações para o DW!. No lançamento de produtos, destaque para a coleção Folhas, assinada pelo designer carioca Zanini de Zanine, com pendente, abajur e arandela de inox com acabamento de pintura metalizada dourada. No dia 9, às 17h, acontece o bate-papo para convidados com a arquiteta Raquel Silveira sobre as tendências da iluminação decorativa.

qua-sex 10h-19h
sáb 10h-14h

**Bate-papo só para convidados
qua 17h-18h**

Al. Gabriel Monteiro da Silva,
1.909, Jardim América

Entrada gratuita

3061 2262
scatto.com.br
fb/scatto.lampadario
ig @scattolampadario

Ovoo



Etel Interiores

A abertura oficial da loja de decoração carioca Ovoo na capital paulista acontece no dia 11, a partir das 17h. Para comemorar, os sócios Adriana Terra, Marlos Fontes e Reinaldo Vido recebem convidados no espaço e na ocasião será apresentada a vitrine, assinada pela dupla de arquitetos Olegário de Sá e Gilberto Cioni, cuja inspiração para a montagem foi a última edição do Salão Internacional do Móvel de Milão. E, com exclusividade, a Ovoo também lança a linha indoor, batizada de Sertão, criada pelo designer Thiago Lutz para a marca A Lot Of Brasil.

qua-sáb 10h-19h
dom 11h-17h

Al. Gabriel Monteiro da Silva,
1.865, Jardim América

Entrada gratuita

2925 1865
ovoo-original.com
fb/ovoobrasil
ig @ovoobrasil

Lina Bo Bardi (1914-1992), Etel Carmona, Claudia Moreira Salles e Lia Siqueira. Unidas pela criação de mobiliário, essas quatro brilhantes profissionais protagonizam a mostra "Mulheres À Frente do Design", em exibição no showroom da marca. A curadoria é de Lissa Carmona, diretora e curadora da Etel, que selecionou peças inéditas e reeditadas, concebidas pelas designers para compor a casa brasileira. Entre os destaques da exposição: os carrinhos de chá, item icônico do mobiliário moderno e contemporâneo - o da carioca Lia Siqueira será visto pela primeira vez.

qua-sex 9h30-18h30
sáb 10h-14h

Al. Gabriel Monteiro da Silva,
1.834, Jardim América

Entrada gratuita

3064 1266
etelinteriores.com.br
fb/etel
ig @etelinteriores

Kian Tapetes



A Kian Arte em Tapetes, idealizada por Kianoush Ostovari, lança a coleção 2017, composta por mais de 20 peças cuidadosamente garimpadas em países como Índia, Nepal e Irã. A loja apresenta também a exposição "A Arte de Viver Emoções", conceituada pela produtora visual Tere Salas e inspirada no mundo equestre, tema já explorado por grandes grifes internacionais de moda e de decoração. Com fotos de Everton Simonato, os tapetes da nova linha serão apresentados na exposição e foram clicados em Aragón, centro equestre no Sítio São Domingos (SP), com cavalos da raça puro-sangue lusitano brasileira.

qua-sex 10h-19h
sáb 10h-14h

Al. Gabriel Monteiro da Silva,
1.719, Jardim América

Entrada gratuita

2845 1185
kiantapetes.com.br
fb/kianarteemtapetes
ig @kiantapetes



Dunelli

A loja promove o coquetel de lançamento do livro "A Grande Beleza 2ª Edição", do arquiteto e jornalista Pedro Ariel (dia 10, 20h, somente para convidados). No evento, também será lançada a linha de quadros com fotos selecionadas da publicação, que permanecerá à venda na loja. Novidades de decoração e design também serão apresentadas na vitrine criada pelo profissional, que se diferencia por valorizar o design italiano e por revisitar a tendência de linhas retas e elegantes. No showroom da loja, a designer Patrícia Hagobian reunirá os convidados para apresentar o Lounge dos Amigos, reprodução do ambiente idealizado por ela na CASA COR São Paulo e vencedor do Prêmio Casa. Além disso, haverá a inauguração da "Mostra Dunelli Casa" em outro endereço: Al. Gabriel Monteiro da Silva, 2.069. Design, tendências, soluções de decór e lançamentos de mobiliário e complementos serão exibidos pelos profissionais Renato Andrade (vitrine), Bruno Gap (cabana em Aspen), Gerson Dutra de Sá (lounge da família), Monica Rio Verde (jardim

superior e térreo Parede Viva), Tucah Campos (maison d'or), Salete Sobral (cozinha gourmet, bar e banheiros masculino e feminino) e Luis Renato Machado (loft do arquiteto).

qua-sáb 10h-19h
dom 12h-19h

Al. Gabriel Monteiro da Silva,
1.718, Jardim América

Entrada gratuita

4062 0220
dunelli.com.br
fb/dunelli
ig @dunelli_

Uniflex



A empresa especializada em produtos de proteção solar como rolôs, persianas e cortinas apresenta seus lançamentos durante a semana de design. São 18 novas cores com diferentes texturas para a cortina XL Pleat. Vinte e um tons para a Mystique, que tem aparências de linho rústico, palha natural, entre outras, e mais 17 opções de tecido para a cortina Shangri-la. Outra importante novidade é a chegada do rolô Design - a Uniflex, aliás, foi pioneira ao trazer esse tipo de cortina para o Brasil em 1994. Com um exclusivo sistema de instalação, o produto esconde todas as fixações e também os parafusos. Seu inovador projeto garante ainda um acionamento ergonômico, pois a engrenagem da correia se movimenta, acompanhando a posição do usuário e proporcionando mais conforto durante o manuseio. E mais: sem risco de danificar o produto.

qua-sex 10h-19h
sáb 10h-15h

Al. Gabriel Monteiro da Silva,
1.630, Jardim América

Av. Cidade Jardim, 690, Itaim Bibi

Al. dos Arapanés, 100, Moema

Entrada gratuita

3816 0271
uniflex.com.br
fb/uniflexpersianas
ig @uniflex

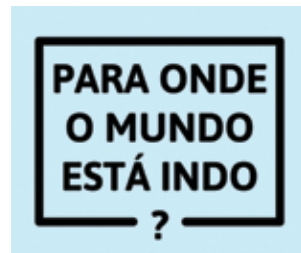

Marché Art De Vie

Dividida em seis temas (arte, arquitetura, alimentação, design, entretenimento e música), a Marché Art De Vie convidou alguns arquitetos e designers para lançarem seus olhares sobre as questões, as inquietações e as surpresas que o futuro reserva na exposição "Para Onde o Mundo Está Indo?". A mostra reúne fotos, instalações e experiências virtuais que farão os visitantes embarcarem em uma viagem futurista. Entre os convidados estão o arquiteto Jayme Bernardo, a dupla de designers do estúdio Mula Preta e o arquiteto Nildo José.

qua-sex 10h-19h
sáb 10h-16h

Al. Gabriel Monteiro da Silva,
1.606, Jardim América

Entrada gratuita

3853 9761
marcheartdevie.com.br
fb/marcheartdeviedesign
ig @marcheartdevie



Innovation SP

O Projeto Innovation SP é uma atividade estratégica, criativa e tecnológica, em que marcas têm a oportunidade de se associarem ao maior festival urbano de design da América Latina, o DW!. A ideia do projeto se baseia nos conceitos de invasão e inovação. "Invadir" no sentido de ocupar espaços de forma temporária e "innovar" por meio da arte e do design. Para conceituar a proposta, o consagrado designer Marko Brajovic assina a instalação na House Of Innovation, localizada na alameda Gabriel Monteiro da Silva, 1.525.

Confeccionada com cordas náuticas, a estrutura aérea tridimensional, proposta por ele na fachada, pretende despertar o interesse do público, levando-o a entrar no showroom para conferir os lançamentos das marcas parceiras: Tidelli Outdoor Living e Tutto A Bordo, que cederam seu espaço para a sede; a Minimal, nova empresa conceito para escritórios do grupo Pontocom; Docol Metais Sanitários; Caran Cortinas e Persianas; e Semana Criativa de Tiradentes.

Na programação da semana, estão agendadas várias rodas de conversas na House of Innovation SP. No dia 9, às 10h, o designer Rodrigo Chamorro, autor da coleção de lançamento da marca Minimal, conversa sobre a evolução e a tendência do mobiliário para escritórios ao lado do arquiteto e designer Mauro Barros. Já Leo Capote, que assina a cenografia de uma das vitrines, fala sobre seu trabalho único de ressignificação de objetos para novas funções no dia 10, às 10h. A mesa redonda sobre o futuro do mercado do design brasileiro, com os convidados Adriana Pedrosa, Daniela Cianciaruso, Fernando Prado, Gilberto Agrello e Luciano Mandelli e mediação da jornalista Thais Lauton, redatora-chefe da "Casa e Jardim", está marcada para o dia 11, às 10h.

No mesmo dia, às 14h, Daniel Simonini, do escritório Adolini+Simonini, aborda referências na pesquisa formal e da vida cotidiana para criar produtos atemporais.

E, para celebrar a primeira edição do projeto no DW! 2017,

os idealizadores do Innovation SP promovem, no dia 11, às 18h, um evento festivo com as marcas parceiras, seus convidados e colaboradores. O projeto é apoiado pela Associação Brasileira de Designers de Interiores (ABD) e pelos media partners: revista "Casa e Jardim" e rádio Eldorado FM.

qua-sex 10h-19h
sáb 10h-16h

Festa para convidados
sex 18h

Al. Gabriel Monteiro da Silva,
1.525, Jardim América

Entrada gratuita

3062 0909
fb/innovationsp
ig @innovationsp



O Grupo Pontocom lança a Minimal Design, marca-conceito que apresenta uma nova geração de mobiliários para escritórios, que prioriza o design minimalista e expressa as necessidades de profissionais atentos às tendências mundiais. Com instalações de Leo Capote e Marcelo Stefanovicz e curadoria e cenografia do Estúdio JCubo, a intervenção traz a ideia de uma galeria de arte e conta com peças do estúdio Adolini + Simonini. Na programação, acontecem as rodas de conversa com Mauro Barros (9, 10h), da Mb Design Consultoria, que fala sobre a "Evolução do Mobiliário para Escritório" com participação do designer da nova linha da Minimal, Rodrigo Chamorro; Leo Capote (10, 10h), da Outra Oficina, que comenta sobre o seu processo criativo; e Daniel Simonini (11, 14h), que aborda a "Abstração e o Essencial com Detalhes". Necessário confirmar presença pelo e-mail: atendimento@minimaldesign.com.br; vagas limitadas. O Grupo Pontocom também lança a Minimal no Espaço Office Connection, que reunirá

grandes nomes da arquitetura corporativa, na High Design Expo (rod. dos Imigrantes, km 1,5), nos estandes B102 e B106 (8 a 10/8).

qua-sáb 10h-19h

Innovation SP
Al. Gabriel Monteiro da Silva,
1.525, Jardim América

Entrada gratuita

5513 5020
minimaldesign.com.br
fb/minimalmaisdesign
ig @minimalmaisdesign

Tidelli



Presente no Projeto Innovation e em parceria com o arquiteto e designer Marko Brajovic, a empresa realiza a Wave Tidelli: estrutura tridimensional que utiliza cordas náuticas e que remetem a uma onda tramada e lança, na ocasião, os tecidos Perennialms. A marca está presente na intervenção "Jardim Flutuante", composta por sete balanços Pêndulo, de Ruy Ohtake, no BoomSPDesign (Lounge da Bienal). Na High Design (rod. dos Imigrantes, km 1,5), as novidades são as linhas Amado (Alfio Lisi), Sedona (Tatiana Mandelli) e Boss (Luciano Mandelli). Na Made (Pavilhão da Bienal), a Tidelli traz o designer do ano Kwangho Lee e assina espaço com Mauricio Arruda.

qua-sáb 10h-19h

Al. Gabriel Monteiro da Silva,
1.525, Jardim América

Entrada gratuita

tidelli.com.br
fb/tidellimoveis
ig @tidellimoveis



Vallvé

Democrart



Com o tema "Natureza", a Democrart apresenta uma seleção especial de obras de diversos artistas. O objetivo é mostrar a importância do tema no cotidiano como fonte de inspiração, relaxamento e bem-estar. O artista Bruno Paes realizará um Life Painting (12, 12h), em um grafite de mais de quatro metros de altura na parede externa da galeria, que poderá ser acompanhado em tempo real pelo público e dividirá espaço com um food truck.

sex 12h-19h
sáb 12h-18h

Al. Gabriel Monteiro da Silva,
1.325, Jardim América

Entrada gratuita

democrart.com.br
fb/democrart
ig @democrart

qua-sex 10h-19h
sáb 10h-14h

Happy hour para convidados
qua-sex 16h-19h

Al. Gabriel Monteiro da Silva,
1.291, Jardim América

Entrada gratuita

3060 2440
vallve.com.br
fb/vallve.bathroomboutique
ig @vallvebathroomboutique

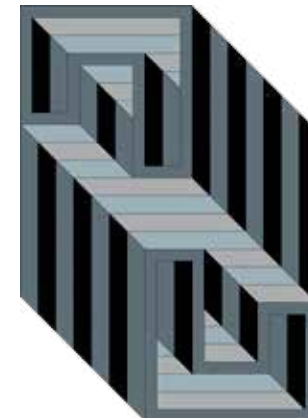

Botteh

Juliana Vasconcellos e Matheus Barreto lançam a coleção de tapetes com inspiração nas linhas puras da geometria aplicada nas artes plásticas e na arquitetura. A ideia foi buscar uma linguagem que explore a complexidade da junção de formas simples, texturas e cores, que muitas vezes criam efeitos ilusórios de profundidade. Entre os destaques da coleção, a escolha cuidadosa das cores funcionou como ponto de partida para trazer traços da contemporaneidade e norteou o desenho dos itens, aliada às diferenças de alturas da lã, provocando movimento.

qua-sex 10h-19h
sáb 10h-14h30

Al. Gabriel Monteiro da Silva,
1.282, Jardim América

Entrada gratuita

3081 6293
botteh.com
fb/bottehtapetes
ig @bottehtapetes

La Lampe



A importante mudança astrológica ocorrida em 2017 motivou a marca e o designer Flavio Sadalla a criarem uma instalação com luminárias inspiradas nos signos do zodíaco. Com o nome "Zodíax by Flavio Sadalla", a exposição contempla 12 peças onde cada uma representa o desenho da constelação correspondente ao signo. Esta série, além de poder ser pendurada no teto e na parede, traz uma lente especial de vidro soprado, que reflete a luz do LED de forma confortável. Durante o happy hour de lançamento, uma astróloga presenteará as pessoas com um mapa astral.

qua 10h-19h
qui 10h-21h
sex 10h-19h
sáb 10h-18h

Happy hour
qui 18h-21h

Al. Gabriel Monteiro da Silva,
1.258, Jardim América

Entrada gratuita
3069 3949
lalampe.com.br
fb/lalampe
ig@la_lampe



Dpot Objeto

A Dpot Objeto reúne novidades de três estúdios de design. A carioca Cláudia Moreira Salles estreia na marca com o vaso-castilho Bem Casado, de concreto (foto), vidro e madeiras brasileiras. De Belo Horizonte, o estúdio Alva Design traz a série Itá, com vasos torneados de pedra-sabão. Já a paraibana Jacqueline Terpins, radicada na capital paulista, mostra uma linha de vidro inspirada no contraste entre o fogo e o gelo. Para exemplificar o processo, a loja exibe o episódio sobre Jacqueline no documentário "Designers do Brasil", conduzido por Adélia Borges pelo canal Curta!. No dia 10, um coquetel celebra os lançamentos.

qua-sex 10h-19h
sáb 10h-15h

Happy hour
qui 18h-21h

Al. Gabriel Monteiro da Silva,
1.250, Jardim América

Entrada gratuita
3063 5484
dpot.com.br
fb/dpotbrasil
ig@dpotobjeto

Dieedro



Comandada pelo arquiteto Jayme Bernardo, a Dieedro estreia no DW! com peças inéditas que revelam o design com traços limpos. Jayme usa por base a formação de arquiteto para o refinamento do desenho de mobiliário, que se mistura com maquetes: verdadeiras esculturas lapidadas. Nas coleções, itens como a mesa Tsuru e Poligonal são destaques, assim como a peça Toy, que conquista admiradores nas mostras de decoração pelo país. Trata-se de um boneco de diferentes alturas que serve como mesa lateral. Com cores à moda Pantone, tornou-se rapidamente objeto de desejo de vários profissionais de interiores.

qua-sab 10h-19h

Al. Gabriel Monteiro da Silva,
1.227, Jardim América

Entrada gratuita

dieedro.com.br
fb/dieedro
ig@dieedro

By Kamy



A marca traz a exposição coletiva "Alquimia", protagonizada pelos artistas Lin Le Cheng, Patrícia Kattan, Walter Goldfarb e Marcelo Borge, em comemoração dos 30 anos de história e trajetória da empresa. A mostra, que conta com mais de 60 obras inéditas, tem curadoria da arquiteta e designer têxtil Francesca Alzati. Cada artista, de diferentes áreas de atuação, resgata as tradições dos processos têxteis ao toque da contemporaneidade. A partir dessa essência, unidas às diferentes inspirações, nasceram peças únicas, nunca antes apresentadas no Brasil. Destaque para a destreza das técnicas e dos materiais. Alquimia é um convite à reflexão sobre os "nós" e suas amplas interpretações; a vontade de transformar o óbvio e o esquecido em beleza pura e em verdadeiros objetos de desejo. Da nobreza da simplicidade à complexidade de efeitos, surge a mostra que revela a trajetória de amadurecimento, de inovação e de sensibilidade da By Kamy há três décadas, interpretadas por tapetes e tapeçarias como obras de arte.

qua-sex 10h-19h
sáb 10h-17h
dom 10h-14h

Al. Gabriel Monteiro da Silva,
1.147, Jardim América

Entrada gratuita

3081 1266
bykamy.com.br
fb/bykamy
ig@bykamy



Estar Móveis



A Estar Móveis apresenta a exposição "Apnéia Desvairada", mergulho nas profundezas do desconhecido com a curadoria de Felipe Morozini. A intervenção conta com instalações do coletivo catalão Penique Productions; de Beatriz Chachamovits e de Roberto Leme. No programa, rodas de conversa para crianças com a artista plástica Beatriz Chachamovits (dia 12, 11h), que investiga o ecossistema marinho com esculturas, e com o jovem oceanógrafo Elias Kraus (dia 12, 15h), sobre a vida nos oceanos (inscrições por e-mail: relacionamento@estarmoveis.com.br, até dez crianças, acompanhadas pelos pais ou responsáveis).

qua-sáb 10h-19h
dom 12h-18h

Al. Gabriel Monteiro da Silva,
1.080, Jardim América

Entrada gratuita

3081 9036
estarmoveis.com.br
fb/estar.moveis
ig@estarmoveis



A empresa, referência em armários e móveis de alto padrão, e as embaixadoras da Associação de Resgate à Cidadania por Amor e Humanidade (Arcah), Stella Jacintho e Ale Cozzi, uniram forças para convidar importantes artistas plásticos e designers a desenvolverem obras de arte em superfícies de madeira de 60 cm em formato de coração. Expostas no showroom da marca, as peças serão vendidas para arrecadar fundos à associação de pessoas em situação de rua. Outro atrativo é a instalação artística de utensílios domésticos, como xícaras, talheres e cabides, que brinca com a relatividade das dimensões e estimula a interatividade com o público.

Na semana do design, a Ornare oferece ainda a possibilidade de o cliente visualizar estampas e revestimentos aplicados na nova linha Wide Line (foto), assinada por Ricardo Bello Dias. No dia 9, das 11h às 12h, acontece a palestra "Mulheres Positivas", com Fabi Saad, especialista em conteúdo digital multiplataforma & mobile, diretora na multinacional Pmovil e embaixadora da Arcah.

qua-sex 10h-20h
sáb 10h-14h

Palestra
qua 11h-12h

Al. Gabriel Monteiro da Silva,
1.101, Jardim América

Entrada gratuita

3065 6622
ornare.com.br
fb/ornareoficial
ig @ornareoficial



Mekal

O showroom da empresa se transforma em "laboratório" para que o público tenha contato com a Workstation - sistema multifuncional para bancadas de cozinhas com acessórios assinados por designers como Giorgio Bonaguro, Rodrigo Ohtake, Ronald Sasson, Zanini de Zanine, entre outros. Os visitantes poderão interagir com o modelo, ainda a ser lançado, e dar seu feedback para a equipe de desenvolvimento da Mekal.

qua-sex 10h-19h
sáb 10h-14h

Al. Gabriel Monteiro da Silva,
1.061, Jardim América

Entrada gratuita

3081 5625
mekalbrasil.com.br
fb/mekalbrasil
ig @mekalbrasil

Foto: Pedro Abreu

Cristina Barbara



A designer de interiores Cristina Barbara (Barbara & Purchio) transforma uma praça bucólica de 20 m² em uma praia paradisíaca e ilha particular com cores para espantar o cinza da estação. O objetivo é oferecer um espaço de contemplação. O projeto, em parceria com a Estar Móveis, traz o mood tropical em tons que remetem à areia e ao mar. O paisagismo da Grama e Flor exhibe espécies típicas do litoral e mobiliário retrô. Cerâmica ecológica drenante na cor verde-palma será aplicada nos bancos da praça e no piso.

qui-dom 11h-19h

Al. Gabriel Monteiro da Silva,
1.060, Jardim América

Entrada gratuita

3842 8562
cristinabarbara.com.br
fb/cristina.m.barbara
ig @crisbarbara2



Todeschini Gabriel

A Todeschini Gabriel apresenta o Life Colors, Art & Design, sistema de pintura que utiliza com exclusividade no Brasil o catálogo italiano Natural Colour System (NCS), referência entre os profissionais de arquitetura e da indústria. Com lançamento durante o DW! a empresa passa a oferecer 4.000 opções de cores para móveis planejados. O LifeColors inaugura esse novo momento no mercado cromático de design de móveis, pois, a partir dele, é possível desenvolver um mobiliário versátil em cores que seguem as tendências mundiais de arquitetura e de lifestyle. Está prevista uma intervenção de arte do fotógrafo Denilson Machado, da MCA Estúdio, e com curadoria assinada pelo Consultor de Estilo Aldi Flosi, da Yamagata Arquitetura. Entre os lançamentos, as novas frentes Vênus, inspiradas nas cozinhas industriais apresentadas na Casa Cor SP 2017.

qua-sex 10h-20h
sex 10h-17h
sáb 10h-14h

Al. Gabriel Monteiro da Silva,
958, Jardim América

Entrada gratuita

3467 3103
todeschinisa.com.br
ig @todeschini_gabriel



Segatto

A Segatto recebe clientes e profissionais para a palestra com o advogado Rodrigo Carvalho (dia 11, 10h), que aborda temas como: por que e como estar preparado juridicamente, visando a preservação do bom negócio e dos envolvidos; quais os cuidados necessários para desenvolver um bom contrato; quais as legislações sobre o trabalho do profissional de arquitetura e design de interiores para atuarem dentro dos códigos de ética e as leis; como se resguardar e atuar dentro da ética e das regras de mercado. No sábado, o tema é "Moda, Design e Brasilidade" no evento Criativas Coletivas, que une um coletivo de designers especializadas em técnicas manuais para um work in progress (dia 12, 10h).

sex-sáb 10h-16h

Al. Gabriel Monteiro da Silva, 949, Jardim América

Entrada gratuita

3088 6924
segatto.com.br
fb/segatto.com.br
ig @segatto_moveis

Natuzzi



Portobello Shop Gabriel



A Natuzzi Italia recebe apenas convidados, dia 10, às 10h, para a palestra "Design Thinking para Arquitetos e Designers de Interiores: Pense sem Limites", ministrada por Marcos Batista, co-fundador do Núcleo de Inteligência Estratégica & Design da Siq Estratégia. No dia 12, o artista plástico Julian Gallasch traduz sua visão moderna sobre a Puglia, pintando uma tela na loja, das 11h às 16h. Essa região, na Itália, é famosa pela arquitetura milenar e pelas praias paradisíacas, além de ser sede da empresa.

qua-sex 10h-19h
sáb 10h-18h

Alameda Gabriel Monteiro da Silva, 903, Jardim América

Entrada gratuita

3061 5373
natuzzistore.com.br
fb/natuzzi brasil
ig @natuzzi brasil

A Coleção InOut / Pura Matéria traz a essência da marca Portobello traduzida em produtos. No showroom da marca, será possível conhecer as diferentes superfícies e texturas dos novos formatos que unem desenho e performance. Nessa linha, a matéria atua como essência da criatividade. A coleção foi desenvolvida para ser usada em ambientes internos e externos.

Foto: Alain Brugier
Projeto: Diego Revollo

qua-sex 9h-19h
sáb 10h-16h

Al. Gabriel Monteiro da Silva, 862, Jardim América

Entrada gratuita

3087 6188
fb/portobellosshopgabriel
ig @portobellosshopgabriel

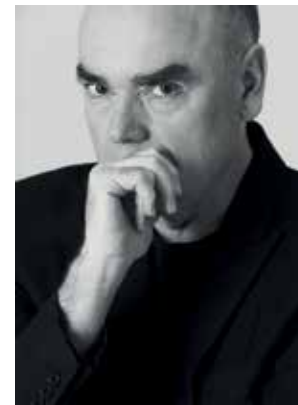

Interbagno

Breton

A loja apresenta a nova coleção assinada pelo estilista Reinaldo Lourenço, composta por três linhas: Stripes, Verus e Rei. O lançamento conta ainda com 12 peças complementares que privilegiam as linhas retas e gráficas, evidenciando a mesma identidade marcante a que o estilista recorre para criar suas coleções de moda, acentuando a técnica construtivista dos elementos presentes nas listras, nas padronagens inovadoras e vazadas e que agregam movimento. Com o objetivo de alinhar beleza e funcionalidade, Reinaldo Lourenço trouxe frescor para a coleção composta por sofás, poltronas, módulos, pufes, aparadores, mesas de jantar, centro e lateral. Na composição, destaque para as madeiras nobres, os tecidos, os couros e os metais, desenvolvidos milimetricamente e com exatidão para as proporções determinadas pelo estilista.

qua-sex 10h-19h
sáb 10h-18h

Al. Gabriel Monteiro da Silva, 820, Jardim América

Entrada gratuita

3087 0340
breton.com.br
fb/bretonoficial
ig @bretonoficial



A artista plástica Aureah Lima faz intervenções no showroom da empresa, referência no segmento de produtos e soluções para projetos de banheiro. Além de uma pintura em tela preparada especialmente para o evento, ela customiza também uma banheira, que ganha destaque na vitrine principal. A marca lança ainda a linha de acessórios de bancada Zetta.

Foto: Carlos Mancini

qua-sex 10h-19h
sáb 10h-17h

Al. Gabriel Monteiro da Silva, 770, Jardim América

Entrada gratuita

3081 2664
interbagno.com.br
fb/interbagnobr
ig @interbagno



Lider Interiores

O showroom da marca mineira ganha cenografia do escritório Play Arquitetura, de Belo Horizonte. No dia 9, a loja reúne ainda os designers que assinam a coleção: Alva Design, Bruno Faucz, Eduardo Baroni e Estúdio Nada Se Leva. Haverá um bate-papo entre eles, conduzido por Ethel Leon. No dia 11, a loja oferece uma "Experiência Inhotim" com a equipe da loja do instituto, em Brumadinho, MG, que abordará o processo de criação das peças de cerâmica. Inscrições pelo e-mail: luciana.lima@liderinteriores.com.br.

qua-sex 10h-19h
sáb 10h-14h

Talk com os designers
qua 18h-19h30

Talk para convidados
sex 11h-12h30

Al. Gabriel Monteiro da Silva,
813, Jardim América

Entrada gratuita
2368 7371
liderinteriores.com.br
fb/liderinteriores
ig @liderinteriores

Novo Ambiente



Santa Mônica

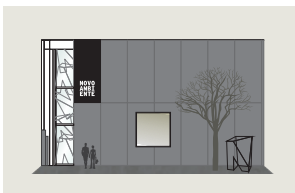

A Novo Ambiente aporta em prédio assinado por Paulo Mendes da Rocha com projeto de restauro capitaneado pelo carioca Ivan Rezende. O espaço será apresentado ao público ainda em clima "under construction", recebendo o Estúdio Guto Requena para uma noite de cinema. No dia 10, a partir das 18h30, será transmitido o episódio sobre o profissional na série "Designers do Brasil". Logo depois, Guto debate os rumos do segmento e seus desafios na era digital. O evento celebra ainda o pré-lançamento de uma coleção de sofás, também fruto da parceria entre o arquiteto e a marca.

qui 18h30-21h

Al. Gabriel Monteiro da Silva,
683, Jardim América

Entrada gratuita
3062 3351
novoambiente.com
fb/lojanovoambiente
ig @novoambiente

Em comemoração dos seus 40 anos, a marca exhibe a coleção "Eras: Um Novo Olhar". Sete profissionais influentes no mundo da decoração fizeram releituras dos tapetes icônicos da empresa. Caso do Jazz, um dos mais famosos da Santa Mônica, que ganhou desenho esculpido na concepção da designer de superfície Juliana Pelegrinello. A redatora-chefe de "Casa e Jardim", Thais Lauton, com Fabiano Spadari uniram os modelos Peck e Gavotte para formar um único desenho (foto). No dia 10, acontece ainda a palestra "Design que Nutre a Criatividade e seu Potencial Transformador", com o designer de interiores Fabio Galeazzo.

qua-sáb 10h-19h

Palestra
qui 17h-19h

Al. Gabriel Monteiro da Silva,
660, Jardim América

Entrada gratuita
3686 0255
smonica.com.br
fb/santamonicatapetesecarpetes
ig @santamonicatapetes

Companhia das Fibras



Na loja, palestras com o tema "Os Caminhos da Tecelagem Manual e a Importância dos Tapetes na Decoração" (dia 12, às 11h e às 15h e dia 13, às 11h), revela a história e a origem dos acessórios. Entre os assuntos, a "Tecelagem no Brasil Colônia: do Traçado Indígena às Técnicas Europeias"; "O Ressurgimento da Tecelagem Manual no Brasil"; Tapetes: Modelos Ideais e Como Delimitar Ambientes"; "Limpeza e Manutenção". Os talks são abertos, 20 vagas e inscrições pelo email: atendimento@ciadasfibras.com.br ou telefone. No estacionamento será montada, diariamente, a intervenção "Teares na Gabriel", na qual artesãos trabalharão in loco.

qua-sáb 10h-19h
dom 10h-14h

Al. Gabriel Monteiro da Silva,
594, Jardim América

Entrada gratuita
3773 9953
ciadasfibras.com.br
fb/companhiadasfibras
ig @cia_das_fibras



Enjoy House

A Enjoy House apresenta em primeira mão a linha de cocção profissional da Bertazzoni La Germania, marca italiana criada em 1882. Entre as 25 marcas de eletrodomésticos nacionais e importados, destaque para o fogão dessa grife italiana, com trempe em ferro gusa, cinco queimadores, queimador com multichama central, painel de controle frontal, entre outras funções e, ainda, a nova linha Futura, também da Bertazzoni La Germania, composta por forno e micro-ondas combinados ao forno elétrico.

qua-sex 10h-19h
sáb 9h-16h

Al. Gabriel Monteiro da Silva, 507,
Jardim América

Entrada gratuita
3062 6069
enjoyhouse.com.br
fb/enjoyhouse
ig @enjoy.house



Legado Arte

A Legado Arte e o Rosa Barbosa Escritório de Arte apresentam a individual do artista paraense Osvaldo Gaia. São 15 obras expostas na sala principal e na vitrine. O catálogo contará com o ensaio do curador Marcus de Lontra Costa. No programa, noite de autógrafa do "Catálogo da Coleção Afluentes (DW!16)", realizado com o grupo Design Armorial e a Universidade Estadual de Alagoas, que uniu a linguagem dos designers e dos artesãos. Autores: Rodrigo Almeida, Zé Crente, Rodrigo Ambrosio, Mestre Valmir, Maria Amélia Vieira, Petrônio, Dalton Costa e Jasson. Curadora: Beta Germano.

qui 17h-22h
sex 11h-19h
sáb 11h-19h

somente convidados

Al. Gabriel Monteiro da Silva,
500, Jardim América

Entrada gratuita
2936 9702
legadoarte.com.br
fb/legadoarte
ig @legadoarte

Von | Tenório Studio



Gaggenau



O Von | Tenório Studio apresenta a exposição "Origens Lapidadas", com curadoria de Lili Tedde e trabalhos realizados por Rodrigo Ambrosio, Simone Coste e Osvaldo Tenório. Os artistas-designers apresentam espelhos, mesas, bancos, luminárias e obras de arte realizadas em materiais como madeira, pedra, latão e resina. Tenório apresenta coleções sob a ótica da cidade. Ambrosio resgata a origem cultural por meio do equilíbrio de materiais naturais e traz elementos orgânicos para o ambiente urbano. Simone Coste cria arte com blocos de resina e fotográficos e mesas lapidadas trazem a geometria das suas joias para o mobiliário.

qua-sex 10h-19h
sáb 10h-14h

Coquetel para convidados
qui 17h

Al. Gabriel Monteiro da Silva,
492, Jardim América

Entrada gratuita
ig @tenoriostudio

A tradicional marca alemã de equipamentos de cozinha de luxo abre seu showroom no dia 10, às 17h, para um talk com o designer Paulo Alves sobre o "Empoderamento Feminino e a Atual Valorização das Mulheres no Design". O designer pretende mostrar como muitas profissionais, do período que inclui a Revolução Industrial até hoje, ficaram à sombra dos grandes mestres, caso de Charlotte Perriand, parceira de Le Corbusier, e Marianne Brandt, na Bauhaus. Reconhecidas pelos importantes papéis que desempenharam, as duas são pauta para a discussão e já inspiraram Paulo a criar uma linha de mobiliário, batizada Charlotte.

qui 17h-22h

Al. Gabriel Monteiro da Silva,
488, Jardim América

Entrada gratuita
3668 6600
skok.com.br
ig @boutiskokgaggenau

Valcucine Brasil

A marca italiana recebe a nova coleção Pretinha, do eco designer Pedro Petry, com mobiliário e objetos de madeira carbo, que alia a rusticidade do material à elegância do preto. Quem visitar o local vai conferir ainda a instalação Joias da Floresta, criada para comemorar os 30 anos de carreira do artista. No dia 10, acontece o lançamento do aplicativo Gabriel Design District, que permitirá ver os produtos de cada loja, agendar visitas, pedir orçamentos e compartilhar informações. Às 20h, será servido um coquetel com jazz ao vivo da banda Santa Jam Vó Alberta.

qua 10h-19h
qui 10h-22h
sex 10h-19h
sáb 10h-14h

Happy hour
qui 17h-22h

Al. Gabriel Monteiro da Silva,
487, Jardim América

Entrada gratuita
2533 4004
valcucinebrasil.com.br
fb/valcucinebrasil
ig @valcucinebrasil

Dpot



No dia 10, das 16h às 19h, os jardins da Dpot serão palco para o evento de lançamento da poltrona SERFA+, do designer carioca Zanini de Zanine. Fabricada com tauari, natural ou envelhecido, e couro, a peça tem como ponto de partida a fusão do trabalho de Sergio Rodrigues - exaltado pela identificação com a cultura brasileira - com o de Ricardo Fasanello, descrito por Zanini como um "autor atemporal e elegante", e cujo trabalho é fortemente lembrado pela mistura de materiais: couro, metal e madeira. Nos demais dias, os visitantes poderão conferir a coleção de design brasileiro autoral da marca.

qua-sex 10h-19h
sáb 10h-17h

Lançamento da poltrona
qui 16h-19h

Al. Gabriel Monteiro da Silva, 479,
Jardim América

Entrada gratuita
3082 9513
dpot.com.br
fb/dpotbrasil
ig @dpotbrasil



TAAG



Dikta

A TAAG - Life Experience prepara uma programação sensorial, com workshop sobre tendências e com ícones que movimentam o cenário nacional da arte e do design de iluminação. Será realizada uma mostra de fotografia com a assinatura de Alexandre Suplicy e a presença de Ruy Soares (mestrando em tecnologia da arquitetura FAU-USP), da We Light, que detalha sua pesquisa sobre Luz e Saúde. Novas tecnologias serão apresentadas, com uma experiência exclusiva sobre a evolução da automação de iluminação. Haverá ainda sessões de private cinema. O coquetel para convidados acontece no dia 10, a partir das 17h.

qua-sex 10h-19h
sáb 12h-16h

Al. Gabriel Monteiro da Silva,
470, Jardim América

Entrada gratuita
2134 0600
taagbrasil.com.br
fb/taagbr
ig @taagbr

A loja apresenta a exposição de Cores da Cartela Cecal 2017, lançada pelo Comitê Brasileiro de Cores, em peças exclusivas direcionadas para ambientes corporativos. O conceito une tecnologia e arte no mobiliário, projetado e produzido para as exigências de conforto "lato sensu" das holísticas, sinérgicas e complexas, das novas formas de gestão de tempo e pessoas. Na ocasião, a Dikta, especializada em mobiliário corporativo, lança as poltronas com sistema de autoajuste, cuidado e controle dos movimentos como base do conforto.

qua 10h-19h
qui 14h-19h
sex-sáb 10h-19h

Al. Gabriel Monteiro da Silva,
476, Jardim América

Entrada gratuita
3151 2429
dikta.com.br

FAS



A convite da empresária Arystela Rosa Paz, diretora da FAS, o designer de interiores Newton Lima assina uma ambientação que evidencia os lançamentos de Ingo Maurer e da alemã Next. Repleta de brasilidade, Newton aposta em peças da ,Ovo, da Dpot e da Zac Decor, e nas obras de arte de Virgílio Neves e de Alexandre Rato. Entre os lançamentos de Ingo Maurer estão a Dew Drops Floor, Ringelpiez Floor e RuKuku, além da Flap Flap Chandelier, do designer Constantin Wortmann para a Next: peça icônica da marca que decora do piso ao teto em um pendente clássico e lúdico.

qua-sex 10h-19h
sáb 10h-17h

Al. Gabriel Monteiro da Silva, 413, Jardim América

Entrada gratuita

3086 1661
fasiluminacao.com.br
fb/fasilluminacao
ig @fasiluminacao_estudio_brasil

Allez
Codex Home

A Allez, nova marca de decoração capitaneada por Alessandra Estelles, estreia com a exposição "Ponto de Partida". Para a mostra foram convidados os designers Bianca Barbato, Roberta Rampazzo, Lattoog e José Marton (que também assina o projeto cenográfico) para desenvolverem uma linha com desenhos exclusivos. Em um espaço de 240 m², os designers apresentarão suas criações e, após a exposição, as peças passam a compor o acervo da loja física.

qua-sex 10h-19h
sáb 10h-14h

Lançamento da coleção
qui 17h-22h

Al. Gabriel Monteiro da Silva, 380, Jardim América

Entrada gratuita

3086 1551
allezdecor.com.br
fb/allezdecor
ig @allezdecor

A coleção Tr3s Pontos é o lançamento da Codex Home, que participa pela primeira vez do Design Weekend. A linha tem como ponto forte a combinação de texturas e cores que compõem as mantas e almofadas. Nos destaques da programação, a loja recebe a mostra "Conecto", do fotógrafo Beto Riginik, e a ceramista Nicole Toldi apresenta a linha "Origem". As três atrações serão evidenciadas pela instalação assinada pelo arquiteto Osvaldo Tenório.

qua 10h-19h
sex-sáb 10h-19h

Lançamento da coleção
qui 17h-22h

Al. Gabriel Monteiro da Silva, 338, Jardim América

Entrada gratuita

3081 1081
codexhome.com.br
fb/codexhome
ig @codexhome



EcoSimple



A grife de tecidos lança uma coleção assinada pelo arquiteto Mauricio Arruda repleta de personalidade e de estilo. Em parceria com o artista e historiador peruano Adrián ILave, apresenta a Coleção Kipu, que, na língua quechua, significa "nó" e homenageia o Peru. Na programação, haverá ainda o bate-papo com Leca Inblue Brazil, sobre tingimento natural (dia 9, 16h); coquetel de lançamento (dia 10, 19h); bate-papo com Adrián ILave sobre o passado e presente da indústria têxtil do Peru pré-hispânico (dia 11, 18h30); e workshop com Cristiano Burmester sobre mobgrafia para arquitetura e interiores (dia 12, 15h).

qua-sáb 10h-19h
dom 12h-19h

Coquetel de lançamento
qui 19h-23h

Al. Gabriel Monteiro da Silva, 264, Jardim América

Entrada gratuita

3082 0201
ecosimple.com.br
fb/ecosimplebr
ig @ecosimple.br

A Lot of Brasil



A loja promove O Escritório Criativo da Fábrica, departamento no qual acontece a pesquisa e o desenvolvimento de novas coleções, peças e materiais. Aberta ao público em horário comercial e durante o DW!, o objetivo é propor uma experiência para conhecer de perto como as peças são produzidas, os primeiros protótipos, bem como os processos criativos, por meio de croquis e pré-moldes de peças desenhadas pelos maiores nomes do design mundial, como Alessandro Mendini, Fabio Novembre, Irmãos Campana, Nika Zupanc e Pedro Franco, que assinam para a A Lot Of Brasil.

qua-sex 10h-18h

Al. Gabriel Monteiro da Silva, 256, Jardim América

Entrada gratuita

3081 1266
alotofbrasil.com
fb/brasillalotof
ig @brasillalotof

A loja de iluminação chega a São Paulo e promove o Soft Opening Dimlux com um acervo de novidades de ícones do design internacional como Vistosi, Weplight, Jieldé, Bomma, Inarchi, LampeGras, Mantis, Marset, Artemide e Flos. O design nacional marca presença com peças do Studio Gustavo Di Menno e de Zanini de Zanine. Na ocasião, haverá ainda o lançamento da poltrona Helena, produzida pela América Móveis em parceria com o Studio Zanini.

qua-sex 10h-19h
sáb 10h-14h

Al. Gabriel Monteiro da Silva, 224, Jardim América

Entrada gratuita

2364 6906
dimlux.com.br
fb/dimlux.iluminacao
ig @
dimlux_studiogustavodimlenno

SE VOCÊ
NÃO VAI
A NOVA YORK,
NOVA YORK
VAI ATÉ VOCÊ.

D&D
Shopping
APRESENTA:

Exposição
MOMA
Design
Nova York
Acervo Fiesp



*Le Corbusier
Espanadeira 1927
Casina Sp. - Italia*

São 48 peças, entre mobiliário, luminárias
e objetos escolhidos por Regina Galvão,
curadora do DW, numa exposição única.

~~9 a 13 agosto~~
10h às 21h

Realização:

D&D
Shopping

DW!
SÃO PAULO
DESIGN WEEKEND
09-13/08/2017

Apoio:

FIESP



D&D Shopping

Shopping expõe acervo de móveis e objetos do MoMA NY
O D&D se envolve intensamente neste ano com a semana de design de São Paulo e ocupa os três pisos (boulevard, térreo e superior) com a mostra "MoMA Design - Acervo Fiesp". São mais de 40 móveis e objetos criados nos séculos 19 e 20 por grandes nomes do design industrial. Esse precioso conjunto foi selecionado pela jornalista Regina Galvão, curadora da exposição e do DW!, com Simões Neto, no acervo da Federação das Indústrias do Estado de São Paulo (Fiesp), detentora dos direitos adquiridos do Museu MoMA - Museum of Modern Art, de Nova York.

"Quando pensamos nesta ação junto ao DW!, vimos a oportunidade de trazer para São Paulo uma exposição com design autêntico, de época e original. Juntamos a isso peças inéditas, que nem mesmo na exposição anterior realizada pela Fiesp estiveram presentes. Ter essa exposição no D&D é muito valioso", considera Angelo Derenze, diretor-geral do shopping.

As peças são um convite a conhecer a história do design internacional por meio de nomes como Ludwig Mies van der Rohe, Gebruder Thonet, Eero Saarinen, Le Corbusier, entre outros. De brasileiros, há dois itens: a poltrona Mole, do carioca Sergio Rodrigues (1927-2014), e os talheres Camping (foto), dos gaúchos José Carlos Bornancini (1923-2008) e Nelson Petzold.

A exposição inaugura, no dia 9, com um evento festivo no shopping e contará com uma homenagem ao designer Petzold, que virá especialmente de Porto Alegre para a ocasião. Ainda na programação do Design Weekend, acontece, no dia 10, um bate-papo entre Petzold e o carioca Guto Indio da Costa, também renomado designer industrial, que como o gaúcho, criou diversos produtos para a indústria nacional, de garrafas térmicas a eletrodomésticos.

qua-sex 10h-21h
sáb 10h-20h
dom 14h-19h

Bate-papo
qui 10h-11h30

Av. das Nações Unidas, 12.555,
Brooklin Novo

Entrada gratuita

3043 9000
dedshopping.com.br
fb/ddshopping
ig @dedshopping



D&D Shopping

Festas

O D&D Shopping, no dia 9, às 19h, celebra a exposição "MoMA Design - Acervo Fiesp" com um evento, a partir das 19h, que se estende para seus três pisos (boulevard, térreo e superior) - a festa é a primeira do calendário oficial do Design Weekend. Nessa noite, o diretor-geral do D&D, Angelo Derenze, e o idealizador e CEO do DW!, Lauro Andrade, recebem para uma homenagem o designer gaúcho Nelson Petzold, autor do conjunto de talheres Camping, com José Carlos Bornancini (1923-2008), um dos itens que integram a exposição. Além de música orquestrada por um DJ, os convidados e visitantes brindarão o momento com espumante oferecido pela Chandon.

qua 19h-21h

Escolhas do DW!

Além dos corredores com as peças da mostra "MoMA Design - Acervo Fiesp", as lojas do shopping também terão atrações especiais. Durante vários dias, a jornalista Regina Galvão, uma das curadoras da Semana de Design, circulou pelos showrooms a fim de selecionar produtos a serem destacados durante o festival. As escolhas recaíram sobre lançamentos ou itens com bom custo-benefício. Para saber quais são eles, basta procurar o selo de identificação "DW! no D&D", exposto na vitrine. Além dessa ação, alguns dos lojistas preparam eventos ou decorações exclusivas durante o festival urbano.

qua-sex 10h-21h
sáb 10h-20h
dom 14h-19h

Av. das Nações Unidas, 12.555, Brooklin Novo

Entrada gratuita
3043 9000
dedshopping.com.br
fb/ddshopping
ig @dedshopping

Artefacto



A marca evidencia em seu showroom a cadeira Vicc, lançamento exclusivo do premiado designer catarinense Jader Almeida. O conceito nasceu da simbiose entre os materiais e proporções - a base de madeira maciça termina e já começa o estofado com encosto ultrafino, em uma linha contínua. Outra novidade é a chaise long Phili, da arquiteta paulistana Patricia Anastassiadis, em diferentes versões. Com traços suaves, a peça esbanja leveza e estilo na medida exata. É atemporal, aconchegante e generosa em suas formas, com encosto curvado e pés palito.

qua-sex 10h-21h
sáb 10h-20h
dom 14h-19h

Av. das Nações Unidas, 12.555, piso térreo, lojas 213, 214 e 215, Brooklin Novo

Entrada gratuita
5105 7777
artefacto.com.br
fb/artefacto.bc
ig @artefactooficialbrasil



Bed & Design

Para celebrar sua participação na semana de design, o showroom da marca traz um lançamento premium de colchão. O Stallion utiliza crinas naturais de cavalo para proporcionar mais frescor do que os colchões de espuma de poliuretano, pois a passagem de ar entre as camadas é constante, fazendo com que o aparecimento de bolor e de ácaros seja minimizado. Proveniente de aço reciclado e reciclável, o molejo é de molas individuais com dois suportes diferentes. Já o tecido, importado da Bélgica, tem elevada gramatura e toque macio.

qua-sex 10h-21h
sáb 10h-20h
dom 14h-19h

Avenida das Nações Unidas, 12.555, loja 302, piso S, Brooklin Novo

Entrada gratuita
3043 9066
bededesign.com.br
fb/bededesing
ig @bededesing

Crissair



A marca traz para seu showroom o pré-lançamento do refrigerador Crissair French Door Inox (590 litros de capacidade). Seu sistema independente de refrigeração sem congelamento pode conservar os alimentos frescos e hidratados e manter a temperatura interna constante, atendendo a diferentes requisitos de armazenamento de alimentos em variadas temperaturas com modo opcional de resfriamento forte/rápido e alta umidade. O congelamento é também 20% maior do que o de um aparelho equivalente. Arquitetos e designers de interiores que se cadastrarem no site da empresa e visitarem a loja durante o DW! receberão um mimo: chocolate Havana.

qua-sex 10h-21h
sáb 10h-20h
dom 14h-19h

Av. Nações Unidas, 12.551, piso térreo, loja 201, Brooklin Novo,

Entrada gratuita
5103 2391
crissair.com.br
fb/crissaireletros
ig @crissair_eletros



Dpot

A loja recebe em primeira mão a exposição "Cadeira Bossa: Edição Especial 10 anos", que celebra uma década do móvel desenhado por Jader Almeida em 2007. São três modelos de madeira maciça ash, fabricados pela Sollos, em diferentes acabamentos, limitados a 300 unidades. Numerada e assinada pelo designer, a série conta ainda com uma exclusiva medalha dourada comemorativa. Para a semana, foram preparados quadros com croquis e miniaturas do móvel, além de uma brochura com a história da peça e imagens registradas por renomados fotógrafos.

sáb 10h-20h
dom 14h-19h

Happy hour
qua 18h

Av. das Nações Unidas, 12.551, loja 232, Brooklin Novo

Entrada gratuita
3043 9159
dpot.com.br
fb/dpotbrasil
ig @dpotbrasil



Saccaro

Ornare



Santa Mônica

O showroom se prepara para a palestra "A Importância de Ter uma Casa que Pareça com Você", com a jornalista e criadora do site "Casa da Chris", Chris Campos. Em versão exclusiva assinada por Ricardo Bello Dias, diretor de arte da empresa, o cachorrinho da Ornare ganha relevância no lançamento do Crystal Case, armário com aparência de vitrine. Feito de couro, o mascote da marca é resultado de uma parceria de dez anos com a ONG Solidariedade pela Vida.

qua-sex 10h-21h
sáb 10h-20h
dom 14h-19h

Palestra
sex 11h-12h

Av. das Nações Unidas, 12.555,
lojas 240/243, Brooklin Novo

Entrada gratuita

5105 5600
ornare.com.br
fb/ornareoficial
ig @ornareoficial

O preview da Coleção Outdoor 2018 antecipa duas novidades no evento: a Swell, linha de móveis assinada pelo designer francês Alain Blatché, e a poltrona Estio, projetada pelo novo parceiro da marca, o jovem gaúcho Guilherme Wentz. Na vitrine ambientada por Ximenes Leite Arquitetura, os lançamentos contam histórias no seu habitat natural.

qua-sex 10h-21h
sáb 10h-20h
dom 14h-19h

Av. das Nações Unidas, 12.551,
loja 330

Entrada gratuita

3043 9136
saccaro.com.br
fb/simplesmenteexclusivo
ig @saccarooficial



Para celebrar os 40 anos, a marca lança a coleção "Eras: Um Novo Olhar". Sete profissionais influentes no mundo da decoração assinam releituras dos tapetes icônicos da empresa. Caso do Jazz, um dos mais famosos, que ganhou desenho esculpido na concepção da designer de superfície Juliana Pelegrinello (foto). Todos os modelos são antiestáticos, anti-chamas e antialérgicos. A Santa Mônica também disponibiliza para seus clientes um serviço exclusivo de criação de desenhos especiais e produz peças com até 200m², sem emenda.

qua-sex 10h-21h
sáb 10h-20h
dom 14h-19h

Av. das Nações Unidas, 12.551,
loja 303

Entrada gratuita

3043 9866
smonica.com.br
fb/santamonicatapetesecarpetes
ig @santamonicatapetes



JARDINS DESIGN DISTRICT

09-13 AGOSTO 2017

- 🌿 Lab & Factory
- 🌿 Alcaçuz
- 🌿 Apartamento 61
- 🌿 Artefacto
- 🌿 Casa Almeida
- 🌿 CNS
- 🌿 Coven e Printing
- 🌿 Entrepasto
- 🌿 Egray
- 🌿 Emannelle junqueira
- 🌿 Galeria Nicoli
- 🌿 Galeria Rabieh
- 🌿 Iódice
- 🌿 Inn Gallery
- 🌿 LL Galeria
- 🌿 Mac Móveis
- 🌿 Maria Pia Casa
- 🌿 Ovo
- 🌿 Quality Suites
- 🌿 Reinaldo Lourenço
- 🌿 Rooftop Augusta
- 🌿 Roca Brasil
- 🌿 SCA
- 🌿 Tabriz
- 🌿 Urban Remedy

#jardinsdd
jardinsdd.com.br

Realização:



Apoiadores:



JARDINS



- | | | | | | |
|---|---|----|---|----|--|
| 1 | LL Galeria
Alameda Itu, 1.493 | 8 | Tabriz
Av. Brasil, 2.065 | 16 | Museu da Casa Brasileira
Av. Brig. Faria Lima, 2.705 |
| 2 | Punto e Filo
R. da Consolação, 3.031 | 9 | Maria Pia Casa
Av. Brasil, 2.059 | 17 | Entrepasto
Av. Cidade Jardim, 187 |
| 3 | Pâmela Bortolanza
R. Dr. Melo Alves, 138 | 10 | Artefacto Beach & Country
Av. Brasil, 1.823 | 18 | Docol
R. Dr. Mário Ferraz, 561 |
| 4 | ,Ovo
R. Estados Unidos, 2.104 | 11 | Galeria Nicoli
R. Peixoto Gomide, 1.736 | 19 | Dell Anno
Av. República do Líbano, 1.707 |
| 5 | Apartamento 61
R. João Moura, 100 | 12 | Espaço 670
R. Peixoto Gomide, 1.881 | 20 | Muma
MADE, Pavilhão da Bienal |
| 6 | Lab & Factory
R. Augusta, 2.690, 3º andar | 13 | Mac Móveis
R. Groenlândia, 764 | | |
| 7 | Roca
Av. Brasil, 2.188 | 14 | S.C.A.
Av. Europa, 669 | | |
| | | 15 | Wagner Archela
R. Gumercindo Saraiva, 30 | | |

LL Galeria



Pâmela Bortolanza

A mostra "Brasil Esculturas 1920-1960 - Cinco Décadas de Arte" realizada pela LL Galeria apresenta as esculturas brasileiras de artistas que participaram do Salão Nacional de Belas Artes (RJ) e Salão Paulista de Belas Artes entre 1920 e 1960. Paralelamente, acontece a exposição "Mobiliário Moderno Brasileiro - Coleção Jorge Zalszupin", com peças do acervo da galeria e do L' Atelier. Parte da coleção foi adquirida diretamente da família do designer, como a poltrona Ina, que leva o nome da irmã de Jorge Zalszupin.

qua-sex 10h-18h
sab 10h-13h

Al. Itu, 1.493, Jardins

Entrada gratuita

2769 1493
llgaleria.com
fb/llgaleria
ig @llgaleria

A designer Pâmela Bortolanza lança uma coleção de bolsas que usa como principal matéria-prima o tecido excedente da indústria automotiva, baseado no processo de upcycling. Os modelos mostram uma combinação inédita entre os diversos materiais, refletindo seu conhecimento em Color&Trim adquirido quando liderava o estúdio de design do grupo Johnson Controls no Brasil. A designer recebe para bate-papo (dias 11, às 18h, e 12, às 15h) sobre o processo criativo utilizado no desenvolvimento da coleção e comenta curiosidades do mundo automotivo. O público terá acesso às amostras dos materiais, além das próprias bolsas expostas no local.

qua-sáb 10h-19h

Inn Gallery
R. Dr. Melo Alves 138, Jardins

Entrada gratuita

2569 0630
fb/pamela.bortolanza
ig @pamelabortolanza



,Ovo

Na programação do circuito Design Footing, os designers Luciana Martins e Gerson de Oliveira, da ,Ovo, apresentam suas novas criações: a poltrona Paralelas, a mesa Filhote e o banco Quadrante. Destaque para a visita guiada com o arquiteto Maurício Arruda, que comenta detalhes da coleção, seguida de Sunset Party (sábado 12/8). No dia 10, acontece, ainda, na Galeria Vermelho (rua Minas Gerais, 350), a exibição de dois programas, sobre a ,Ovo e o designer Guto Requena, da série "Designers do Brasil", dirigido por Adélia Borges. Após a projeção do filme haverá uma conversa com a diretora de conteúdo.

qui 20h-22h
sáb 11h-20h

R. Estados Unidos, 2.104, Jardim América

Entrada gratuita

3045 0309
ovo.art.br
fb/ovo.design
ig @virgulaovo

Design Footing

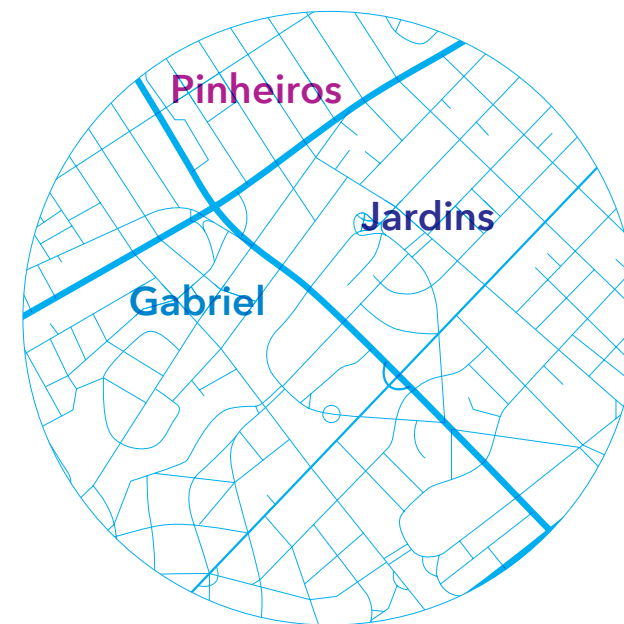

Sábado é dia de caminhar pelo DW!

A ação, proposta pela ,Ovo e seus vizinhos, tem como objetivo estimular as pessoas a ocuparem o espaço público e percorrerem a pé diversas atrações do festival realizadas em três distritos: Jardins, Pinheiros e Gabriel. Os criativos e lojistas farão atividades especiais no sábado, 12 de agosto, a partir das 9h. Confira os endereços e os horários das lojas:

,Ovo
R. Estados Unidos, 2.104
11h

Sunset party 17h30

Feira na Rosenbaum
Cristiano Viana, 224
12h

Loja Teo
João Moura, 268
10h

Apartamento 61
R. João Moura, 100
12h

Dimlux
Al. Gabriel Monteiro da Silva, 224
10h

EcoSimple
Al. Gabriel Monteiro da Silva, 264
10h

Codex Home
Al. Gabriel Monteiro da Silva, 338
10h

Naru
Al. Gabriel Monteiro da Silva, 366
10h

Allez
Al. Gabriel Monteiro da Silva, 380
10h

FAS
Al. Gabriel Monteiro da Silva, 413
10h

TAAG
Al. Gabriel Monteiro da Silva, 470
12h

Dikta
Al. Gabriel Monteiro da Silva, 476
10h

Dpot
Al. Gabriel Monteiro da Silva, 479
10h

Valcucine Brasil
Al. Gabriel Monteiro da Silva, 487
10h

Von-Tenório
Al. Gabriel Monteiro da Silva, 492
10h

Legado Arte
Al. Gabriel Monteiro da Silva, 500
11h

Enjoy House
Al. Gabriel Monteiro da Silva, 507
9h

Roca
Av. Brasil, 2.188
9h

Lab & Factory
Rua Augusta, 2690
10h



Apartamento 61

A casa-galeria especializada em mobiliário do século 20, onde morou o escultor modernista Victor Brecheret, apresenta a exposição "Forma e L'Atelier: Um Recorte do Design Moderno Paulistano", que propõe, por meio de peças icônicas, estabelecer diálogos entre essas duas fábricas dos anos 1950, em São Paulo. A mostra conta com cenografia do escritório de arquitetura MNMA. Além disso, a casa lança, com exclusividade, a cadeira Mimo, peça de estreia da marca More, focada no design contemporâneo, e assinada pelo escritório Peclat+Chow. A Mimo tem o desenho influenciado por Joaquim Tenreiro. Dia 9, abertura da exposição e, no sábado, lançamento da More.

qua 19h-22h
qui-sex 11h-19h
sáb 12h-18h

R. João Moura, 100, Pinheiros

Entrada gratuita

3085 6425
apartamento61.com.br
fb/apartamento61
ig @apartamento61

Lab & Factory



O Lab & Factory, HUB do Jardins Design District e estúdio criativo do designer e artista plástico Kiko Sobrino, em parceria com o Rooftop Augusta, programa uma série de atividades e experiências, entre talks, workshops, yoga e música, além de instalações de arte, projeções, gastronomia e drinks. Lojas e galerias de arte do bairro promovem também uma série de interações com o público. O evento é realizado com o apoio da Associação dos Lojistas dos Jardins e da Race Boot Camp. A programação completa e o mapa com roteiro estão disponíveis no site: www.jardinsdd.com.br

qua-dom 10h-22h

R. Augusta, 2.690, 3º andar, Jardins

Entrada gratuita

labfactory.com.br
jardinsdd.com.br
fb/labfactory
ig @labfactory



Roca

Para celebrar o centenário do Grupo Roca, a empresa apresenta a exposição "Roca 100 anos", que resgata sua história por meio da publicidade. Em muitos aspectos, as peças publicitárias retratam a evolução do conceito de salas de banho no mundo. Como num túnel do tempo, será possível conferir a trajetória da Roca até ela se tornar referência em design, tecnologia e sustentabilidade.

qua-sex 9h-19h
sáb 9h-13h

Av. Brasil, 2.188, Jardim América

Entrada gratuita

3378 4634
br.roca.com
fb/roca brasil

Tabriz

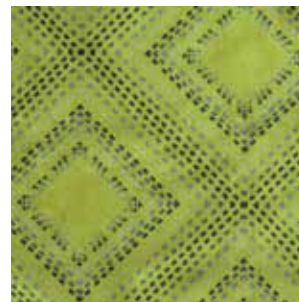

A loja lança uma série de coleções. A primeira é a Latitude, da designer Marina Machado, simultaneamente à Coleção R.I.O por DBureau (dia 9, 15h), inspirada no estilo "easy chic" e repleta de cores, formas e geometrias. No dia 10 (15h), workshop sobre a linha. A coleção Volumetrias, de Nathaly Domiciano, também está na programação (dia 11, 15h) e foi inspirada na obra de grandes nomes da arquitetura contemporânea, protagonizando estampas com volumes, cores e sensações. A loja promove um workshop com a designer de interiores sobre o desenvolvimento da coleção (12, 13h).

qua 15h-18h
qui 15h-16h30
sex 15h-18h
sáb 13h-14h

Av. Brasil 2.065, Jardins

Entrada gratuita

3885 2370
tabriz.com.br
fb/loja.tabriz
ig @tabriz_tapete



Maria Pia Casa

A Maria Pia Casa investe em design brasileiro e organiza uma exposição de produtos assinados por jovens e consagrados designers brasileiros. Pela primeira vez a marca investe numa cenografia criada com o conceito de design autoral para abrigar peças de designers como Bruno Faucz, Pedro Mendes, Tadeu Paisan, Rejane Carvalho Leite, Mula Preta e Ronald Sasson. No dia 11, às 11h, o designer Bruno Faucz fala sobre sua trajetória em um bate-papo sobre "Design: Razão ou Emoção?" Após a palestra, Maria Pia Casa oferece almoço para convidados.

qua-sex 10h-19h
sáb 10h-18h

Av. Brasil, 2.059, Jardins

Entrada gratuita

3414 1013
mariapiacasa.com.br
fb/mariapiacasa
ig @mariapiacasa



Citações poéticas: sustentabilidade e inspiração. Com esses conceitos, a empresa convidou o jornalista e crítico de design Marcelo Lima para fazer a curadoria das criações de designers brasileiros da nova geração: Camilla D'Anunziata e Murilo Weitz, Debora Viana e Eric Laiza, Hugo Sigaud e Bernard Leroux, Pamela Caszely e Estevão Toledo, Sofia Venetucci e Luiz Antônio Azzolino que, em duplas, apresentam cinco instalações para cozinha e banho: objetos únicos, que transitam entre o poético e o funcional, cada um deles colocando em evidência os misturadores da marca.

qui 13h-17h

R. Doutor Mário Ferraz, 561, Jardim América

Exclusivo para convidados

3087 5358
docol.com.br
fb/docolmetaissanitarios
ig @docoloficial

Artefacto Beach & Country



O showroom na avenida Brasil inaugura, no dia 6, das 14h às 20h, em evento fechado, a mostra Artefacto Beach & Country. São 15 ambientes assinados por renomados arquitetos, designers de interiores e paisagistas, tais como Andrea Teixeira e Fernanda Negrelli; Andrezza Alencar; Carolina Hirt; Cida Portes; Detinha Nascimento; Elaine Kalil e Maurício Ferre; Gilberto Elkis; Ivã Guimarães; Karina Afonso; Marco do Carmo e Alberto Lahos; Paula Gambier; Roberto Cimino e Nelson Amorim; Selma Tammaro; Silvia Bitelli; e Suzana Schermann.

Com o tema "O Loft do Fashion Designer e Como Vivem", os profissionais idealizaram ambientes intimistas e com personalidade, levando em consideração toda a expertise e o lifestyle da marca atrelada à praia e ao campo, como sugere o próprio nome. A mostra promete trazer ainda a alma de grandes estilistas da moda em que, inspirada na natureza e em diferentes culturas, reforçará por mais um ano o melhor do design e da arquitetura na cidade.

Nesse mesmo dia a marca também apresenta o projeto DNA Artefacto, sob edição e curadoria da jornalista Clarissa Schneider, no qual dez designers brasileiros foram convidados a criar produtos com o estilo da empresa, valorizando o trabalho artesanal de maneira bela e autêntica.

Nomes como Bel Lobo e Mariana Travassos, Claudia Araújo, Felipe Hess, Guilherme Wentz, Inês Schertel, Jader Almeida, Marcelo Rosenbaum e Fetiche, Renato Imbroisi, Sérgio Mattos e Zanini de Zanine compõem o estrelado time para essa ação.

Outro projeto apresentado pela Artefacto na avenida Brasil, importante via da capital paulista que passa por um processo de revitalização, é a transformação do canteiro central em um jardim a céu aberto. O projeto Jardim Avenida Brasil, iniciativa da Prefeitura Regional de Pinheiros em parceria com a Artefacto Beach & Country e com a Farah Service, transforma o canteiro, que divide a via, em um dos mais belos e floridos da capital. Numa espécie de exposição

a céu aberto, grandes nomes do paisagismo nacional, como Marcelo Faisal, Gilberto Elkis e Roberto Riscala, assinam esses espaços na avenida. A Artefacto ficou responsável pela revitalização do trecho que vai da Rebouças até a Nove de Julho. Já a Farah Service responde pela execução dos trabalhos com sua equipe de jardineiros e mestres de obra.

qua-sex 10h-19h
sáb 10h-18h

Lançamento Projeto Jardim Brasil (aberto ao público)
6 ago 11h

Lançamento Mostra Artefacto Beach & Country (exclusivo para convidados)
6 ago 14h-20h

Lançamento Projeto DNA (exclusivo para convidados)
6 ago 14h-20h

Av. Brasil, 1.823, Jardim Paulista
Entrada Gratuita

3894 7000
artefacto.com.br
fb/artefacto.bc
ig @artefactooficialbrasil



Galeria Nicoli

A galeria apresenta "Colateral - Exercícios de Forma", exposição individual do artista plástico Marcelo Faisal, Gilberto Elkis e designer Paulo Goldstein. São sete trabalhos dos quais ele se apropria de formas de outras peças do cotidiano. No processo criativo, esses objetos adquirem novas configurações. No dia 10, a partir das 19h, Paulo conversa com o público sobre seu trabalho. Na mesma ocasião, a revista "Casa Claudia" mostra um audiovisual sobre o processo criativo do profissional.

qua-sex 10h30-18h30
sáb 11h-16h

Talk com o designer
qui 19h-22h

R. Peixoto Gomide, 1.736,
Jardim Paulista

Entrada gratuita
3062 7430
galerianicoli.com.br
fb/galerianicoli
ig @galeria_nicoli

Espaço 670 + Coven + Printing



As marcas de moda Coven + Printing recebem a Embaixada Mineira, uma pop up store idealizada pelo Espaço 670, galeria de Belo Horizonte que mostra seleções especiais do design e da arte do Estado. Entre os trabalhos, as gravuras de Jayme Reis, as esculturas de madeira de Sergio Machado e as de cores extravagantes de Jayme Reis, as caixas-segredos de Eduardo Eleuterio, as obras articuladas de Humberto de Araujo, as cerâmicas de Paulo Neves, entre outros artistas que transitam entre a arte urbana e a contemporânea. Para confirmar a hospitalidade mineira, café e pão de queijo serão servidos aos visitantes.

qua-sex 10h-19h

Evento de confraternização
sáb 10h-17h

R. Peixoto Gomide, 1.881,
Entrada gratuita

3205 4738
espaco670.blogspot.com.br
fb/espaco670
ig @espaco670



MUMA

A MUMA, loja de design autoral, estreia no DW! com espaço conceito na MADE. A ideia é provocar discussões instigantes, convidar novos talentos, além de apresentar peças novas e exclusivas dos criadores Guilherme Luigi, Oficina Itsu, Fátima Gomes, do estúdio uruguaio Menini Nicola, entre outros. O sócio e curador Matheus Ximenes Pinho inaugura ainda neste ano seu primeiro showroom em São Paulo.

qua-sex 13h-22h
sáb 12h-22h
dom 12h-20h

MADE - Pavilhão da Bienal
Parque Ibirapuera, portão 3,
Jardim América

Entrada paga

3031 0406
muma.com.br
fb/muma.com.br
ig @muma.com.br



S.C.A.

A Mac Móveis São Paulo sedia o lançamento da nova coleção do designer Márcio Cecílio e apresenta também vitrines temáticas assinadas por renomados arquitetos, fotógrafos e designers. Para o DW!, a loja montou ambientes que exaltam a forma e o conforto em peças que traduzem o conceito da marca baseada no estilo, na beleza e na alta qualidade.

qua-sex 10h-19h
sáb 10h-17h

R. Groenlândia 764, Jardins

Entrada gratuita
3088 0606
macdesign.com.br
fb/macmoveissaopaulo
ig @macmoveissaopaulo

Para comemorar os 50 anos da marca, a fabricante moveleira lança a coleção de cozinhas Attico, que tem como ponto de partida a sobriedade e a elegância alcançada pelo uso de materiais tecnológicos e naturais. O objetivo é atingir diferentes públicos e moods. O projeto, desenvolvido pela equipe interna de designers, privilegia os sistemas, as cores, os perfis, os encaixes e o uso de vidros, painéis, componentes e acessórios, com foco na estética e na funcionalidade.

qua-sex 10h-20h
sáb 10h-14h

Av. Europa 669, Jardins

Entrada gratuita
3088 0606
sca.com.br
fb/sca.moveis
ig @scaoficial



O designer lança a coleção de luminárias Galáxia, na Wall Lamps. Fabricada em parceria com a indústria gaúcha Alle, as peças são feitas de acrílico e metachrome (matéria-prima desenvolvida pelo designer e a Alle) e compõem plafons, arandelas e colunas. A linha contempla 17 cores, entre elas laranja, azul e amarela. No sábado (12, às 10h), o designer recebe o público para comemorar o lançamento e segue com talk, às 16h, sobre o processo criativo. Depois de São Paulo, haverá, na sequência, lançamentos da linha no Rio de Janeiro, em Belo Horizonte, Goiânia, Porto Alegre, Brasília e Recife.

qua-sex 10h-19h
sáb 10h-18h

R. Gumerindo Saraiva, 30, Jardins

Entrada gratuita
2738 0708
fb/wagnerarchela
ig @wagner_archela

Museu da Casa Brasileira



O Museu da Casa Brasileira tem duas atividades no sábado. Às 14h, Guto Lacaz faz visita guiada à exposição "Design na Aviação Brasileira", da qual é curador. Por meio de fotos, projetos e maquetes, a mostra apresenta a tradição aeronáutica no Brasil, desde o primeiro balão de ar quente, de 1709, até a consolidação da Embraer. Às 14h30, acontece a oficina "Experimentando Design", na qual os participantes aprendem a criar brinquedos inspirados na mostra, como aviões de papel, helicópteros e foguetes. Na nova loja Tororó, lançamentos de artistas como Nao Yuasa.

sáb 14h e 14h30

Av. Brigadeiro Faria Lima, 2.705, Jardim Paulistano

Entrada: R\$ 10 e R\$ 5 (meia entrada)

A visita guiada e a oficina são limitadas a 20 pessoas, cada uma. Inscrição: agendamento@mcb.org.br

mcb.org.br
ig @mcb_org



Em parceria com a Dpot, a poltrona e banqueta Mole e poltrona Moleca, de Sergio Rodrigues, ganham tecidos estampados pela marca e são expostas na vitrine. O objetivo é mostrar versões diferentes das peças que se tornaram ícones do design brasileiro. A marca também está na High Design 2017 (rod. dos Imigrantes, km 1,5) e destaca o processo criativo aos profissionais de todo o Brasil com suas coleções assinadas por Regina Zucolo, com padronagens, cores e texturas inspiradas em viagens, experiências, tendências de moda e design.

qua-sex 10h-19h
sáb 10h-14h

Av. Cidade Jardim, 187

Entrada gratuita
3063 2741
entrepoto.com.br
ig @entrepoto



Dell Anno

A loja inaugura o showroom Dell Anno Atelier e evidencia as novidades em produtos e projetos, além de um ambiente próprio para exibir a união de dois universos criativos na exposição "O encontro entre Moda e Arquitetura". A mostra é realizada em parceria com grandes nomes do mundo fashion brasileiro, como Reinaldo Lourenço, Animale, Pedro Lourenço e Glória Coelho e tem o objetivo de apresentar como a moda e a arquitetura conectam as pessoas por meio do design e das tendências. Todas as noites, a fachada recebe projeções mapeadas que revelam a simbiose entre moda e arquitetura.

qua-dom 10h-20h

Av. República do Líbano, 1.707, Jardim América

Entrada gratuita
3672 3682
dellanno.com.br
fb/dellannooficial
ig @dellannooficial



- | | |
|---|---|
| <p>1 Tangente Barra Funda
Espaço Breu, R. Barra Funda, 444, Barra Funda</p> <p>2 BibliASPA
R. Baronesa de Itu, 639, Higienópolis</p> <p>3 Senac Sede
R. Dr. Vila Nova, 228, Vila Buarque</p> <p>4 Labluz
R. Antônio Carlos, 686, Consolação</p> | <p>5 Viva Design
Conjunto Nacional
Av. Paulista, 2.073, Consolação</p> <p>Senac</p> <p>Arauco
Acesso Al. Santos do Conjunto Nacional</p> <p>6 Senac
Fashionroom
R. Estados Unidos, 388, Jardim Paulista</p> |
|---|---|



DESIGN

5 a 20 de agosto de 2017

VIVA DESIGN PAULISTA DISTRITO DESIGN

O VIVA Design, movimento associado ao DW! Design Weekend, assina a programação do Paulista Distrito Design.

Locais de grande visibilidade: Conjunto Nacional, IED - Instituto Europeo di Design e SEPROSP.

Junte-se ao VIVA Design! Por aqui, o design não é exclusivo, **É PARA TODOS!**

eventos@objetobrasil.com.br



Senac São Paulo



Instalação e ocupação

Resultado de uma oficina experimental realizada com alunos do curso de arquitetura e urbanismo do Senac São Paulo, a instalação "Estruturas Geodésicas" ocupa o Conjunto Nacional. Elaboradas por meio de estudos geométricos e matemáticos, essas estruturas tridimensionais estão presentes no imaginário da sociedade e na história da arquitetura. Nesse ambiente, elas convidam a perceber outras espacialidades, enquadramentos e percepções do edifício moderno paulistano. No domingo, as estruturas saem para a Av. Paulista, "caminhando" sob os corpos dos estudantes numa ação coletiva. Corpos, geodésicas e cidade estarão em diálogo.

qua-sáb 9h-22h
dom 10h-20h

Ação urbana
dom 8h-18h

Conjunto Nacional. Av. Paulista, 2.073, Consolação

Entrada gratuita
sp.senac.br/designweekend

Palestra

O #ModalInfo reúne e apresenta informações de moda, comportamento, negócios e tendências globais para o mercado brasileiro, duas vezes ao ano, conectando profissionais em busca de fontes de pesquisa e inspiração. Durante o DW!, a palestra proposta é "Novos Formatos: a Moda em Evolução". Em formato pocket, o evento apresenta o assunto para quem acredita que o aprendizado e a troca de informações podem ser divertidos. A moda tem papel vanguardista e já há algum tempo vem se apresentando de diferentes formas em eventos, desfiles e lançamentos de coleções. De olho na mudança, o Senac proporciona esse conteúdo que concretiza a evolução da experiência da marca com o consumidor.

qui 19h30-21h

Fashionroom. R. Estados Unidos, 388, Jardim Paulista

Entrada gratuita
sp.senac.br/designweekend

Debate

Em sua 12ª edição, o Design Essencial, mais importante evento de design de interiores do Senac no Estado de São Paulo, que conta com a participação de 14 unidades, aborda o tema Espaços de Convivência. Os convidados para discutir o assunto são os arquitetos Marcio Kogan e Diana Radomysler. Baseados em algumas experiências do studio mk27, do qual ambos fazem parte, eles debatem como os projetos de arquitetura e de interiores auxiliam na criação de espaços de convivência em grande ou pequena escala, sendo eles públicos ou privados.

sáb 10h-12h

Senac Sede. R. Dr. Vila Nova, 228, Vila Buarque

Entrada paga mediante inscrição no site

2888 5500
sp.senac.br/designessencial
fb/senacsapaulo
ig@senacsapaulo

BibliASPA



Arauco

A Arauco, líder nas Américas na fabricação de painéis de madeira, promove uma instalação com curadoria de Pedro Ariel Santana e assinada pelo designer Rodrigo Ambrosio. Ela transporta os visitantes ao mundo mágico da floresta. A criação, instalada no Conjunto Nacional, apresenta três grandes caixas interativas com lançamentos inovadores de 2017. Em uma delas, o visitante terá um espaço exclusivo para selfies, além de outras surpresas que prometem estimular os sentidos. Entre os destaques, o canto dos pássaros, o perfume da floresta e aves coloridas de madeira talhadas artesanalmente.

qua-dom 9h-22h

Acesso Al. Santos do Conjunto Nacional
Av. Paulista, 2.073, Consolação
Entrada gratuita

arauco.com.br
fb/araucodobrasil

qua-sáb 13h-21h
dom 13h-17h

R. Baronesa de Itu, 639,
Higienópolis

Entrada gratuita

bibliaspa.org
fb/bibliaspa
ig @bibliaspa

Labluz



A Labluz promove oficina de personalização de cúpulas (dia 12, 10h30 e 12h) em espaço assinado pela arquiteta e designer de interiores Barbara Jalles, que lança sua linha de luminárias em parceria com a marca que, com mais de 22 anos de história, se transforma em galeria durante o DW!. Na ocasião, o visitante poderá conhecer peças importantes que fizeram parte da construção dessa trajetória em uma exposição em formato de linha do tempo. As inscrições para a oficina são limitadas e deverão ser feitas por meio do e-mail: experiencialabluz@labluz.com.br até o dia 4/8.

qua-sáb 9h-18h30
sáb 10h30-12h30

R. Antônio Carlos, 686,
Consolação

Entrada gratuita

3218 2788
labluz.com.br
jardinsdd.com.br
fb/labluzsp
ig @labluz

UNIDOS DA BARRA FUNDA

Marcenarias e estúdios de design abrem ateliês ao público



Criada neste ano, a Tangente Barra Funda reúne 12 grupos de criativos ligados ao design, à arquitetura e às artes visuais, todos localizados na Barra Funda, na zona oeste. Agora, unidos, eles participam do DW! abrindo as portas de seus ateliês na sexta e no sábado. Na sexta, uma confraternização celebra o novo coletivo, a partir das 17h.

Na escola de marcenaria Oficialab (foto acima), haverá exposição de projetos desenvolvidos ali e atividades sobre banquinhos feitos em CNC (comando numérico computadorizado) e cadeiras. Já o lalú Atelier prepara mostra com mobiliário de fabricação digital.

No Garagem Fab Lab, destaque para as palestras "Introdução à Fabricação Digital", com Jan Van Bodegraven, e "1001 Possibilidades de Criação com Corte a Laser", com Stefano Leggieri. No ateliê Breu, está em cartaz a exposição "Sobre Todos Meus Vazios", individual de Pedro Ivo Verçosa.

Também fazem parte da ação Goma Oficina Plataforma Colaborativa (foto à esq.), Farpa, Fazedoria, Galpão 85, Jung Zarzur, Lab 74, Oficina São João e SerraCopo Oficina.

Fundada com o objetivo de estabelecer um canal de comunicação entre iniciativas do bairro, organizar a maneira como elas respondem a demandas da sociedade e oferecer contrapartidas ao bairro e a seus moradores, a Tangente fortalece a região como novo polo criativo e empreendedor de São Paulo.

sex 10h-23h
sáb 10h-17h

Para endereços e informações:
oficialab.com.br
fb/espaco.breu
fb/ialuatelier
garagemfablab.com.br
gomaoficina.com
fb/farpamarcenaria
fb/fazedoriasp
fb/jungzarzurstudio
galpao85.com.br
lab74.com.br
oficinasaojoao.net
serracopooficina.com.br

PINHEIROS

PINHEIROS

PINHEIROS

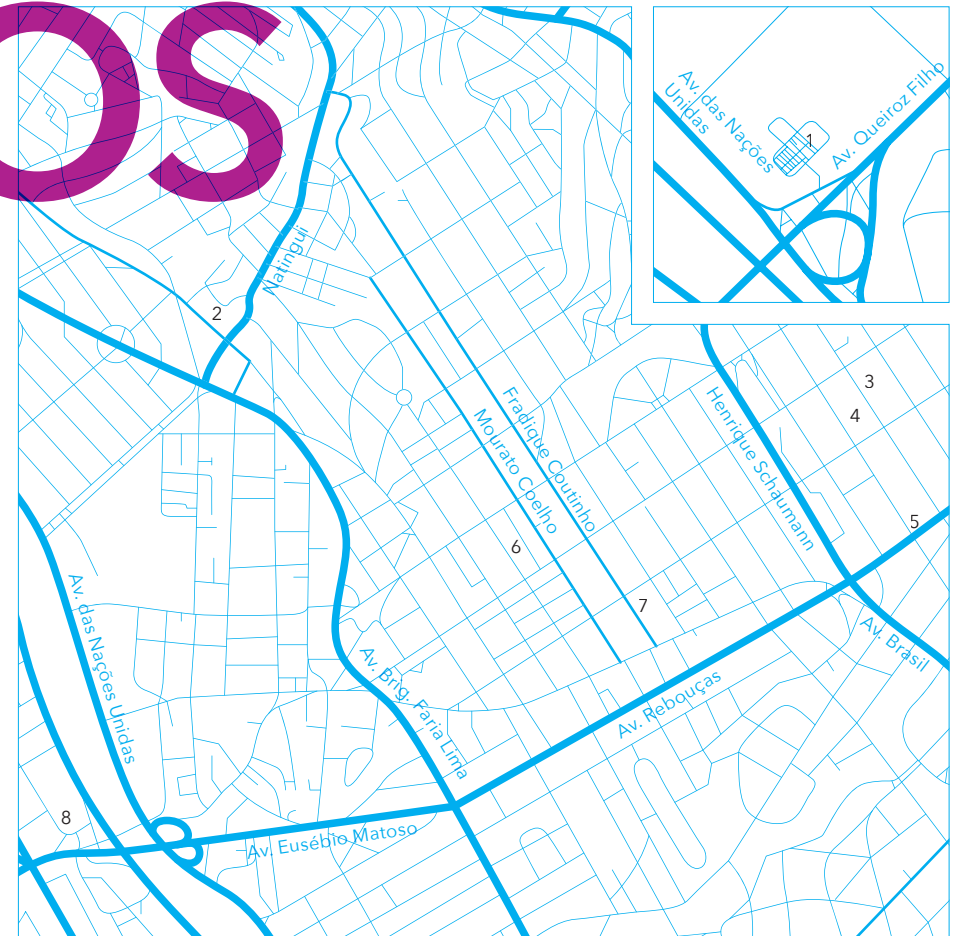

- | | | | |
|---|--|---|--|
| 1 | Portal de Tendências
Av. Queiroz Filho, 1.700 | 8 | Vila Butantan
R. Agostinho Cantu, 47 |
| 2 | Amoreira
R. dos Macunis, 510 | | |
| 3 | Wallcovering
R. Cristiano Viana, 401 | | |
| 4 | Feira na Rosenbaum
R. Cristiano Viana, 224 | | |
| 5 | Teo
R. João Moura, 268 | | |
| 6 | What Design Can Do + Mandacaru
R. Francisco Iasi, 61 | | |
| 7 | Ibiza
R. Fradique Coutinho, 100 | | |

Portal de Tendências



O Portal de Tendências promove os workshops “Cor, Design e Arquitetura: Universos da Cor” (dia 10, às 14h), um laboratório dinâmico para a compreensão da cor; e “Concept Stores: Lidando com as Percepções” (dia 10, às 18h), que aborda as principais mudanças, como os projetos de lojas conceito e a metodologia crossing, na qual as percepções e os mapeamentos de consumo são mais relevantes do que os tradicionais métodos na arquitetura comercial. Os workshops são destinados a arquitetos, designers de interior e de produto, cenógrafos, empresários, profissionais de ambientação comercial e também para estudantes.

qui 14h e 18h

Av. Queiroz Filho, 1.700, Centro de Convenções Parque Vila Lobos

Entrada gratuita

3673 8249
portaldetendencias.com
fb/portaldetendencias

Amoreira

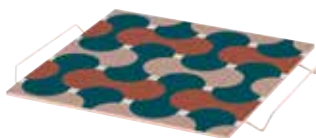

Flávia Del Pra, artista plástica e ceramista, criou uma linha exclusiva para a Amoreira com cinco padronagens de azulejos, instalados em mesas laterais e bandejas pedestais e que privilegiam uma cartela de cores variada que passeia do azul profundo ao rosa nude, passando pelo terracota. A combinação das peças permite um jogo lúdico e muita cor para os ambientes. A designer é conhecida por criar peças artesanais em cerâmica – como abajures, vasos e azulejos – e ganhou projeção em 2014 quando desenhou sua primeira bandeja, de alumínio banhada em cobre e azulejos. No dia 9, das 9h às 12h, a loja promove um café da manhã especial.

qua 9h-18h
qui-dom 10h-18h

R. dos Macunis, 510, Pinheiros
Entrada gratuita
3032 5346
amoreira.com.br
@amoreiraloja



Wallcovering

A Wallcovering inaugura o showroom Pinheiros com um bate-papo com Alex Colantonio, publisher da “Revista Giz”. Atento aos principais desafios do mercado, o jornalista receberá um seleto grupo de arquitetos convidados (dia 10, às 11h) para debater sobre o estilo e o valor do papel de parede na composição de ambientes, concentrado nos lançamentos mais recentes da linha belga Khrôma. Nova no distrito de Pinheiros, a Wallcovering há 20 anos traz para o Brasil as tendências e os lançamentos do setor de papéis de parede com coleções exclusivas.

qua-sex 10h-18h

R. Cristiano Viana, 401, Pinheiros
Entrada gratuita
3062 7993
wallcovering.com.br
fb/wallcoveringrevestimentos
ig @wallcovering



Feira na Rosenbaum

A Feira na Rosenbaum edição DW! 2017 comemora cinco anos, com mais de 17 edições realizadas nesse período. O objetivo do evento, que une também decoração e moda, é utilizar o design para expor toda a beleza e a pluralidade da alma brasileira.

Seu ponto forte é oferecer ao público a experiência de comprar direto do designer, fomentando o ciclo de sustentabilidade, o que sinaliza uma ressignificação atual do luxo, seus valores éticos, sociais e criativos. Com curadoria de Cris Rosenbaum, esta edição reúne criações autorais de mais de 32 designers e artistas de todas as regiões do país.

Foto: Loiro Cunha

qua-dom 11h-20h

R. Cristiano Viana, 224, Pinheiros
Entrada gratuita
3082 6383
fb/feirarosenbaum
ig @feirarosenbaum

Teo



A Teo homenageia Percival Lafer, arquiteto e designer que marcou o segmento moveleiro no Brasil, por meio da exposição de peças do acervo da loja e do artista. A mostra tem curadoria e cenografia de Teo Vilela e Felipe Hess. No dia 10, às 16h, haverá também um bate-papo com o designer, autor de projetos ousados, como a poltrona MP-1 (foto). Em oposição à produção artesanal e ao consumo elitista de mobiliário dos anos 1960, a obra de Lafer adquiriu relevância por seu caráter moderno, por sua qualidade e pela democratização do acesso às peças de design.

qua-sex 10h-19h
sáb 10h-15h
dom 11h-14h

Talk com o designer
qui 16h

R. João Moura, 268, Pinheiros
Entrada gratuita
3061 3722
lojateo.com.br
fb/lojateo
ig @lojateo

What Design Can Do + Mandacaru



A plataforma holandesa What Design Can Do (WDCCD), com a Mandacaru Design e parceiros, realiza workshops de formação de propostas para o concurso global que convida designers, estudantes e empreendedores a submeterem soluções inovadoras para combater os impactos das mudanças climáticas. O objetivo é que os participantes saiam com informações para inscreverem seus projetos. Os vencedores dividirão o prêmio de 900 mil euros para colocarem suas ideias em prática, e serão anunciados na terceira edição brasileira da conferência do WDCCD, em novembro. Pede-se fazer inscrições prévias. Dia 11, em dois horários, haverá workshops em outras regiões: Perdizes (às 19h) e Vila Olímpia (às 9h).

qua 10h-13h

R. Francisco Iasi, 61, Pinheiros
Entrada gratuita
4106 0789
mandacarudesign.com.br
fb/mandacarudesign
ig @mandacarudesign

IED SÃO PAULO É HIGIENÓPOLIS DESIGN

HUB NO

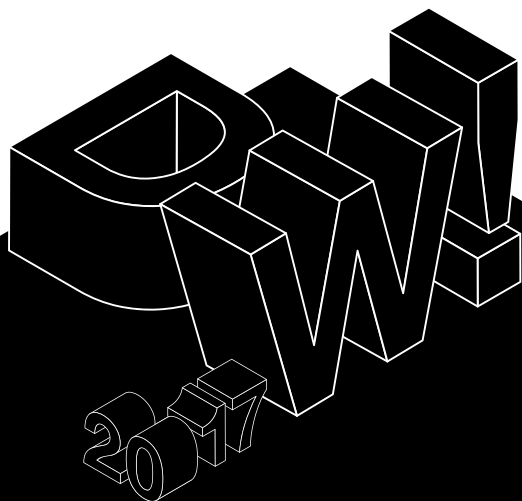

O Instituto Europeu de Design - IED São Paulo, única faculdade internacional 100% Design do Brasil, participou de todas as edições da Semana de Design de São Paulo. Em 2017, encerra as comemorações brasileiras de seus 50 anos no mundo com uma programação especial e convida você, apaixonado por Design, para participar.

+50 ATRAÇÕES NOS 50 ANOS

- 250 vagas em oficinas gratuitas;
- Mobiliário brasileiro (exposições + conteúdos);
- Food Design Week (degustações e talks);
- Joias (oficinas + expo);
- Temas para profissionais de Design;
- Programação para estudantes;
- e muito mais!

+ DESIGN NA SUA VIDA!

VAGAS LIMITADAS.
INSCRIÇÕES EM IED.EDU.BR/DW2017

   @IEDSP

RUA MARANHÃO, 617
11 3660.8000



Ibiza



A Villa Ibiza apresenta em seu espaço a exposição "Outros Olhares para o Revestir", na qual os profissionais criam intervenções variadas, da fachada ao interior da loja. No programa, a designer Carol Gay lança, em parceria com a Gauss, a coleção Poly, que utiliza figuras geométricas como base para a composição das peças e explora o cimentício com todas as suas diferentes nuances. A coleção conta com quatro variações de cor, com base no cinza. Mônica Camargo, arquiteta e designer, assina a nova linha da Vetro na instalação "O Varal", na qual apresenta os azulejos da Coleção Light e propõe liberdade para as mais diversas composições. Com quatro linhas, Screw, Bud, Prism e Line, é possível criar sombras partindo do cinza estonado e passear por cores leves e femininas. A artista Isabel Ruas, da tradicional Oficina de Mosaicos, expõe sua obra "Tridimensional", utilizando na execução a nova linha Acqua da Cerâmica Atlas. Haverá ainda a instalação "600 Sonhos em Formas Coloridas", da arquiteta leda Korman em parceria com

MC-Bauchemie, que traz para a exposição os novos tons da marca. Alaide Ferrari e a equipe criativa da Villa Ibiza expõem uma série de manequins em uma inusitada maneira de apresentar os novos modelos de papel de parede WallDeco e PortoDesign.

qua-sex 9h-19h
sáb-dom 10h-16h

R. Fradique Coutinho, 100,
Pinheiros

Entrada gratuita

3061 2780
ibizaacabamentos.com.br
[fb/ibizaacabamentos](https://www.facebook.com/ibizaacabamentos)
[ig@ibiza_acabamentos](https://www.instagram.com/ibiza_acabamentos)



Vila Butantan

A Vila Butantan promove, em parceria com a Associação dos Designers de Produto (ADP), a exposição "ADP - Sustentabilidade Além do Discurso", na qual o público conhecerá materiais, tecnologias de baixo impacto, projetos dos designers associados e do MateriaLab. Haverá ainda a intervenção "Grafite com LED", do artista Roberto Bieto; e os Talks ADP com os temas: "Design e Transformação Social" (dia 10, 18h), com Rede Design Possível, Design Muda, Adriana Yazbek, A Cidade Precisa de Você; e "Design: Usos e Materiais Contemporâneos" (dia 11, 18h), sobre o papel dos designers e as condições do planeta, com Merchan Design, MateriaLab Design e JC Serroni.

qua-sáb 11h-22h
dom 11h-21h

R. Agostinho Cantu, 47, Pinheiros

Entrada gratuita

3564 8731
vilabutantan.com.br
[fb/vilabutantan](https://www.facebook.com/vilabutantan)
[ig@vilabutantan](https://www.instagram.com/vilabutantan)

VILA MADALENA



- | | | | | | |
|---|--|----|---|----|--|
| 1 | Herança Cultural
R. Antônio de Mariz, 131 | 9 | Hometeka + IdealZarvos
R. Simpatia, 272 | 16 | Prototyp&
Rua Harmonia, 71 |
| 2 | Vitra
R. Natingui, 442 | 10 | Iuçana Mouco
R. Harmonia, 322 | 17 | Bolsa de Arte
R. Mourato Coelho, 790 |
| 3 | Estúdio Paulo Alves
R. Harmonia, 815 | 11 | Casa MinD + Mercado Itinerante
R. Harmonia, 234 | | |
| 4 | Flores no cimento
R. Harmonia, 497 | 12 | Westwing
R. Simpatia, 51 | | |
| 5 | Estúdio Ronaldo Sasson
R. Mourato Coelho, 1404 | 13 | Estúdio Flecha
R. Aspícueta, 258 | | |
| 6 | Fahrer
R. Wisard, 157 | 14 | Atelier Carlos Motta
R. Aspícueta, 121 | | |
| 7 | A Estufa/Terracor
R. Wisard, 53 | 15 | Estúdio Cristiana Bertolucci
R. Girassol, 125 | | |
| 8 | Corporação de ofícios
R. Madalena, 170 | | | | |

Herança Cultural



Serviço gratuito estará disponível no dia 12 (sábado). Os horários são estimados, não garantidos e sujeitos à situação do trânsito. A disponibilidade será por ordem de chegada. Consulte no mapa o endereço das lojas abaixo.

Vitra
10h, 11h10, 12h20, 13h30, 14h40, 15h50

Estúdio Paulo Alves
10h10, 11h20, 12h30, 13h40, 14h50, 16h

Estudio Ronald Sasson, EBAC
10h20, 11h30, 12h40, 13h50, 15h, 16h10

Fahrer
10h30, 11h40, 12h50, 14h, 15h10, 16h20

Estudio Cristiana Bertolucci
10h40, 11h50, 13h, 13h, 14h10, 15h20, 16h30

Bolsa de Arte
10h50, 12h00, 13h10, 14h20, 15h30, 16h40

Prototyp&
11h00, 12h10, 13h20, 14h30, 15h40, 17h

O galerista Pablo Casas promove um brunch, no dia 11, seguido pelo talk "Vozes da Arquitetura e do Design: uma Conversa entre Arthur Casas e Zanini de Zanine". Esses dois consagrados profissionais se reúnem com Maria Cecília Loschiavo, professora titular da Faculdade de Arquitetura e Urbanismo da Universidade de São Paulo (FAU-USP), para debater a relação entre a arte contemporânea e o design brasileiros. As inscrições são limitadas e devem ser feitas até o dia 10 pelo e-mail: rsvp@heranacultural.com. De 9 a 11 de agosto, o galpão de 300 m², com peças e conjuntos originais de grandes nomes do design brasileiro, abre normalmente com visitas agendadas.

qua-sex 10h-18h

Brunch com talk sex 11h

R. Antonio de Mariz, 131, Lapa

Entrada gratuita

4321 8166
heranacultural.com
[fb/heranaculturalonline](https://fb.com/heranaculturalonline)
[ig @heranacultural](https://ig.com/heranacultural)



Vitra

A Vitra realiza uma exposição de miniaturas com peças assinadas pelos principais designers contemporâneos que desenham para a marca, como Alvar Aalto, George Nelson e Ron Arad, e expostas no Vitra Design Museum. A programação segue com a palestra dos arquitetos Marcio Kogan e Diana Radomysler, do estúdio mk27, sobre a importância do design original. A palestra acontece no dia 9, das 11h às 14h, capacidade máxima cem pessoas e confirmação por email: stephanie@agenciapck.com.br.

qua 11h-18h
qui-sex 10h-18h
sáb 10h-16h

R. Natingui, 442, cj. 12, Vila Madalena

Entrada gratuita

3478 7111
vitra.com
[fb/vitra](https://fb.com/vitra)
[ig @vitra](https://ig.com/vitra)

Estúdio Paulo Alves



Flores no Cimento



Paulo Alves, depois de se aventurar por várias coleções, apresenta a linha Ana, com sofás e peças estofadas, em sua loja na Vila Madalena. Nos destaques da concepção, há o olhar de um arquiteto que cria estruturas com traço racional e que revigora o legado dos grandes mestres do mobiliário moderno no Brasil. Além do lançamento, o designer se une a Cristiana Bertolucci, Irmãos Fahrer, Prototyp& e Ethel Leon no talk "Ethel Leon Comenta Lançamentos do DW! 2017", que acontece na loja Fahrer (Wisard, 157), dia 11, às 17h. Inscrições: sara@fahrer.com.br, até o dia 10.

qua-sáb 10h-19h

R. Harmonia, 815, Vila Madalena

Entrada gratuita

3032 4281
pauloalves.com.br
[fb/pauloalvesdesign.sp](https://fb.com/pauloalvesdesign.sp)
[ig @pauloalvesdesign](https://ig.com/pauloalvesdesign)

Criado pelo professor e jardineiro Diego Romas Lahóz, o Flores no Cimento é uma ação responsável pelo plantio de flores pela cidade, criação de jardins verticais em postes e de canteiros em calçadas e pela manutenção de praças públicas. Durante o DW!, o projeto irá promover a oficina "Arranjos Criativos e Jardinagem Urbana" sobre o plantio de mudas no espaço urbano, apresentando quais as melhores espécies, os vasos adequados e a importância da ação. Necessário levar o material que será transformado em vaso. Pelas ruas da Vila Madalena, as mudas plantadas pelo projeto poderão ser vistas durante todo o festival.

sáb 10h-12h30

R. Harmonia, 495, Vila Madalena

Entrada gratuita

[fb/floresnocimento](https://fb.com/floresnocimento)

Estúdio Ronald Sasson



Os últimos cinco anos de trajetória do designer estão retratados na exposição "Da Essência à Origem: Bio 2012-2017". Montada na Escola Britânica de Artes Criativas (Ebac), a mostra contempla peças premiadas e seriadas, como sofás, poltronas, luminárias e objetos. Ronald aproveita também para lançar a primeira linha com o selo do Estúdio Ronald Sasson. Há 16 anos, o curitibano, radicado em Gramado, RS, trabalha com design de mobiliário, priorizando a função e pesquisando materiais e técnicas viáveis ao desenvolvimento de produtos.

qua-sáb 10h-21h
dom 10h-18h

R. Mourato Coelho, 1.404, 1º andar, Vila Madalena

Entrada gratuita

3030 3200
estudioronaldsasson.com.br
[ig @ronald_sasson_](https://ig.com/ronald_sasson_)



Fahrer

Sergio Fahrer e Jack Fahrer lançam duas coleções e reedições de peças consagradas dos designers. A linha Mondrian traz a desconstrução tridimensional de obras do pintor modernista na linha com cadeira, mesas de centro, lateral e estante, além de uma série de cadeiras com inspirações diversas: das históricas caravelas aos irmãos Rietveld. As reedições trazem os bancos DC 3 e Copan. No dia 11, às 17h, os irmãos Fahrer recebem Cristiana Bertolucci, Paulo Alves, Prototype e Ethel Leon no talk "Ethel Leon Comenta Lançamentos do DW! 2017", que acontece no showroom da loja. Inscrições no e-mail sara@fahrer.com.br, até o dia 10.

qua-sex 10h-19h
sáb 10h-18h

R. Wisard, 157, Vila Madalena

Entrada gratuita

3031 7250
fahrer.com.br
fb/fahrerdesign
ig @fahrerdesign

A Estufa/Terracor



Corporação de Ofícios



Num amplo espaço cercado por jardins, a Estufa, que participa pela primeira vez da semana de design, recebe a exposição "Artífices da Madeira", com mobiliário e objetos de três mestres da marcenaria artesanal: a paulista Julia Krantz, o carioca Fernando Mendes e o japonês Morito Ebine, radicado em Santo Antônio do Pinhal. Os três formaram há dez anos uma confraria para trocar experiências e soluções sobre essa arte. No mesmo período, a empresa apresenta a nova cartela de cores da Terracor: Aço Cortén/Oxidos, que recria nuances metálicas de diversos tons de oxidação para paredes de áreas internas e externas.

qua-sex 9h30-18h30
sáb 10h-17h
dom 11h-16h

R. Wisard, 53, Vila Madalena

Entrada gratuita

3814 2300
aestufa.com.br
fb/aestufa-terracor
ig @terracoroficial

Com ares parisienses, a loja preparou uma série de surpresas para a semana de design. O tema "Receber com Charme" permeia todas as ações, como a vitrine decorada pela dupla de experts em festa, Jöyce Soares e Pedro Azevedo. Louças, talheres, copos e objetos ganham destaque junto a arranjos florais, ervas orgânicas e pães caseiros. Para manter o clima de celebração, as donas servem sangria nos finais de tarde. A oficina de pinhata, ministrada pela designer Juliana Daidone, é outra atração. Dia 11, das 15h às 15h45, e 12, das 14h às 14h45, com custo de R\$ 45 para despesas com material. Inscrições pelo Whatsapp (11) 99150 2792.

qua-sex 10h-19h
sáb 10h-18h
dom 14h-18h

Oficina de pinhata
sex 15h-15h45
sáb 14h-14h45

R. Madalena, 170, Vila Madalena

Entrada gratuita

5531 0219
corporacaodeoficios.com
fb/corporacao-de-oficios
ig @corporacao_de_oficio

Hometeka + Idea!Zarvos



Na Visita ao Apartamento Hometeka Autoral, um imóvel de 158 m², no Edifício Azul e projetado por Isay Weinfeld para Idea!Zarvos será mobiliado com peças de design 100% brasileiro, no mix escolhido pela Proa Arquitetos e que reúne parte do acervo da seção designers brasileiros, do marketplace de decoração da Hometeka. A instalação receberá o público para visitas guiadas com hora marcada e eventos para arquitetos e designers de interiores convidados, como Thaís Lauton, da "Casa e Jardim", e um representante do Pinterest. Para agendar e conferir a programação de eventos acesse: www.hometeka.com.br/designweekend2017

qua-sex 10h-19h
sáb-dom 10h-16h

Visita somente com hora marcada
R. Simpatia, 272, ap. 62, Vila Madalena

Entrada gratuita

hometeka.com.br
fb/hometeka
ig @hometeka



Luçana Mouco



Casa MinD + Mercado Itinerante

Em busca da estética genuinamente amazônica, a designer Luçana Mouco cria joias que misturam metais preciosos aos naturais, como a madeira nas mais diversas cores e texturas, assim como objetos de decoração que valorizam as técnicas tradicionais como marchetaria, o entalhe e o torno. É esse universo que a designer apresenta no Mercado Itinerante, localizado na Casa MinD. Com o tema "Objetos da Amazônia - Lançamento Luçana Mouco + Mercado Itinerante", ela mostra suas coleções como colares, brincos, pulseiras, bandejas, castiçais e luminárias produzidos de forma sustentável e que trazem a essência da Amazônia.

qua-dom 10h-20h

R. Harmonia, 322, Vila Madalena

Entrada gratuita

iucanamouco.com
fb/iucanamouco
ig @iucanamouco

A Casa MinD recebe a 20ª edição do Mercado Itinerante (It), plataforma de incentivo ao microempreendedor de design brasileiro, com marcas de novos designers. A programação contempla o início da parceria MinD + It, que desenvolverá, em setembro, a primeira linha de produtos das marcas colaboradoras do Itinerante para a MinD. Na sexta (dia 11, 17h) acontece o happy hour para comemorar a parceria. No domingo (dia 13, 15h), o Estúdio A Casa Torta, que desenvolve decoração viva, realiza um workshop de Kokedamas, com cactáceos, suculentas e plantas tradicionais do quintal brasileiro. O evento é gratuito e sem inscrição prévia, mas são apenas dez vagas.

qua-dom 11h-19h

R. Harmonia, 322, Vila Madalena

Entrada gratuita

casamind.com.br
fb/casamind
ig @casamindbr

Westwing

Estúdio Flecha



A loja preparou uma série de palestras que acontecerá especialmente no sábado, 12. A programação começa às 14h, com Guilherme Falcão que apresenta "Doze Estratégias Gráficas para 2018". Simultaneamente, até as 16h, Alice Abramo realiza uma oficina para crianças. Às 15h, Lucas Alves fala sobre "Design de Produto no Brasil? Sim, é Possível" e, às 16h, acontece o talk "A Mulher, o Negócio e o Design", com Ale Tobler. Das 14h às 19h, drinks e food bike (pagos) estarão à disposição. Inscrições e informações: thais.cabas@westwing.com.br.

qua-sáb 10h-19h
dom 11h-18h

R. Simpatia, 51, Vila Madalena

Entrada gratuita
3588 8834
westwing.com.br
fb/westwingbr
ig @westwingbr

O Estúdio Flecha apresenta vários lançamentos, como a linha Bacaricá, peça versátil na qual o público poderá transformar um banco em um aparador e uma pequena mesa de centro em uma mesa de jantar, além da exposição da Série Primitivos, que reproduz as técnicas de marcenaria naval na construção de mastros. Na ocasião, a banda Lumen Craft fará uma performance (dia 10, 20h), que mistura elementos de luz e som às peças geométricas, em uma experiência audiovisual. A programação segue com o Projeto Remo Caiçara, com o work in progress executado pelo mestre artesão Otoniel Souza de Jesus, nativo da praia do Bonete, em Ilhabela (12, 16h).

qua e sex 10h-19h
qui 10h-23h
sáb 10h-14h
dom 12h-17h

R. Aspicuelta, 258, Vila Madalena

Entrada gratuita
2893 5915
estudioflecha.com
ig @estudioflecha



Atelier Carlos Motta

No mesmo endereço desde 1978, o estúdio reúne parte do acervo do arquiteto e designer ao longo de mais de 40 anos de carreira. Referência internacional em produção de mobiliário de madeira, Carlos Motta cria peças artesanais em sua marcenaria, como a poltrona Pidá e Astúrias, e também móveis para a indústria nacional, como os conjuntos Flexa e São Paulo. Durante a semana, será possível ver de perto também alguns dos protótipos da Linha Atelier, itens especiais de séries limitadas ou feitos especialmente para colecionadores.

qua-sex 10h-18h
sáb 10h-14h

R. Aspicuelta, 121, Vila Madalena

Entrada gratuita
3032 4127
carlosmotta.com.br
fb/ateliercarlosmotta

Estúdio Cristiana Bertolucci



Prototyp&

Cristiana Bertolucci, em parceria com os designers Gustavo Bittencourt, Noemi Saga e Ronald Sasson, lança a coleção Origem, com arandelas, luminárias e pendentes inspirados na história do Blues. O evento acontece, dia 12, com o show do bluesman Vasco Faé e presença dos designers. No destaque da programação, Cristiana Bertolucci, irmãos Fahrer, Paulo Alves e Prototyp& se reúnem com Ethel Leon no talk "Ethel Leon Comenta Lançamentos do DW! 2017". A mesa redonda acontece no showroom da Fahrer (Wisard, 157), dia 11, às 17h, com inscrições no e-mail sara@fahrer.com.br, até o dia 10.

qua-sex 10h-19h
sáb 11h-19h

R. Girassol, 125, Vila Madalena

Entrada gratuita
3097 8566
cristianabertolucci.com.br
fb/estudiocristianabertolucci
ig @cristianabertolucciestudio

O arquiteto e designer Felipe Protti agita a semana com o debut do sofá Hound-Dog e do rack LP, festejados ao som do PSS (Prototyp&SoundSystem), sistema de som com assinatura da Prototyp& composto por equipamentos de áudio manufaturados nos anos 1970. Peças em versões inéditas também estão expostas no showroom especialmente preparado para o DW!. No sábado, é a vez do all-day-party com drinks clássicos, música chão de fábrica e a primeira fornada de bololés, um picolé de bolo. E melhor: a festa não tem hora para terminar!

qua-sex 10h-19h
sáb 13h

R. Harmonia, 71, Vila Madalena

Entrada gratuita
3213 8900
prototypesp.com.br
fb/prototype-sp
@prototype_sp

Bolsa de Arte



"Hugo França: Linha de Tensão" estreia no dia 7 na galeria. Composta por 18 peças feitas em pequi-vinagreiro e uma de baraúna, a mostra traz a marca registrada do artista e designer: criações - de esculturas a móveis - que preservam as formas, texturas, reentrâncias e cores da madeira. Destaques para a obra "Terra", de 4 m de altura, e para a série de vídeos históricos dos processos criativos. No sábado, Hugo conversa com o público sobre as relações entre arte contemporânea e design, seguido de um coquetel.

qua-sex 10h-19h
sáb 11h-17h
dom 11h-15h

Visita guiada
sáb 11h30

R. Mourato Coelho, 790, Vila Madalena

Entrada gratuita
3812 7137
bolsadearte.com.br
fb/galeriabolsadearte
ig @galeriabolsadearte

TATUAPÉ

É

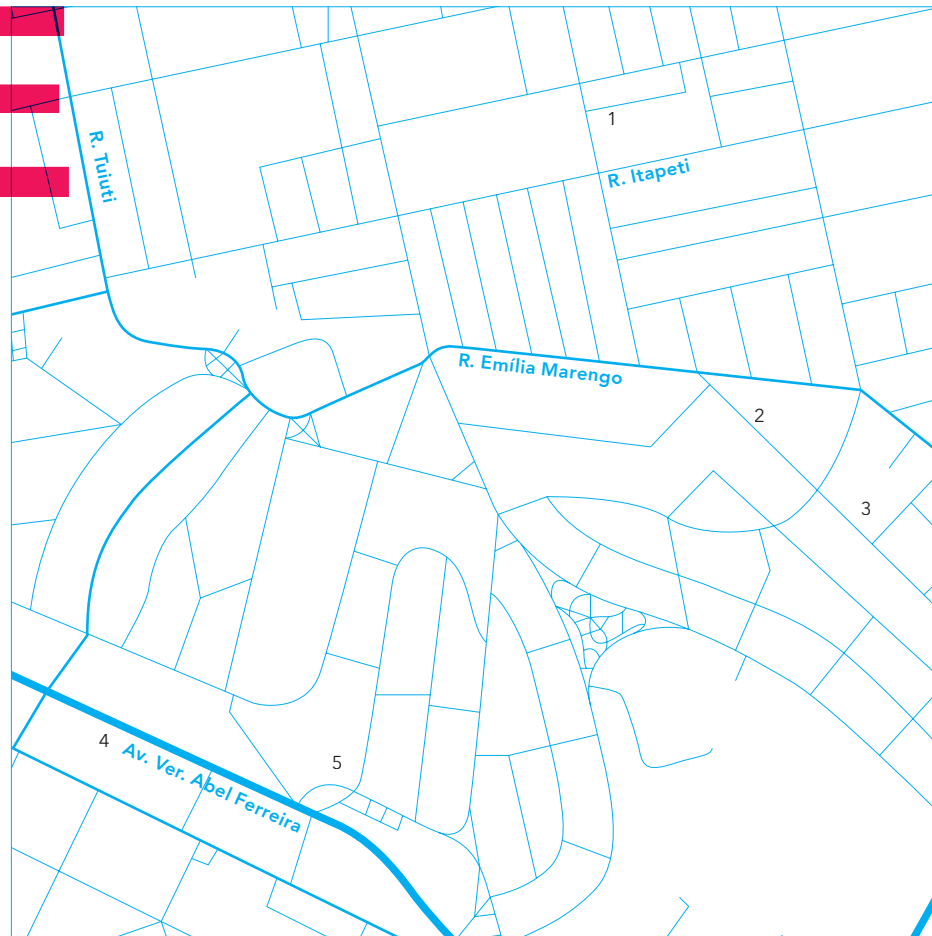

- 1 **Wallcovering**
R. Itapura, 1.309
 - 2 **Projeto Mob**
R. Eleonora Cintra, 87
 - 3 **Marlene Enxovais**
R. Eleonora Cintra, 271
 - 4 **Office Goal**
R. Cel. Irineu de Castro, 43
 - 5 **Artefacto**
Av. Ver. Abel Ferreira, 586
- UD House**
Av. Ver. Abel Ferreira, 586



Wallcovering

A Wallcovering apresenta a exposição do artista Mauro Amorim, que lança o seu olhar sobre a simbiose entre concreto e poesia na instalação batizada de "Alcance". Conhecido por seu trabalho na Olimpíada do Rio de Janeiro, o profissional expõe a sua realização por meio do design de linhas, texturas e padrões. Além disso, a marca apresenta as novas tendências em revestimentos de parede e coleções exclusivas.

qua-sex 10h-18h
sáb 10h-14h

R. Itapura, 1.309, Tatuapé

Entrada gratuita

2295 4422
wallcovering.com.br
fb/wallcoveringrevestimentos
ig @wallcovering



Projeto Mob

Importante loja de design da zona leste paulistana, a Projeto Mob abriga a exposição "Novos Designers e Semânticas Contemporâneas", com curadoria do arquiteto Arthur Mansur e Youseef Sleiman. O objetivo da mostra é discutir as novas proposições para o mundo atual e investigar como a nova geração está criando significados e relações por meio de suas obras. Durante o DW!, acontece também a inauguração do ArteMob, um grande galpão industrial da década de 1950, endereço da arte e da criação, com reforma assinada pela parceria entre Sleiman Arquitetura e Manga Arquitetura.

qua-sáb 10h-20h
dom 10h-16h
Coquetel da ArtMob
qui 18h30

R. Eleonora Cintra, 87, Jardim Anália Franco

Entrada gratuita

2671 2933
projetomob.net
fb/projetomob
ig @projeto_mob



Marlene Enxovais

O mundo do design e da moda aliado ao conforto dos tecidos e ao universo da cama, mesa e banho está entre os temas da Marlene Enxovais. Na programação, uma exposição permanente da artista plástica Tânia Martins e um curso livre de aquarela com inscrições prévias. Em parceria com a Artefacto, a especialista têxtil e CEO da marca, Wilma Tavares, realiza a palestra sobre tecnologia e inovação têxtil. O evento acontece no dia 11, às 15h, na Artefacto (av. Abel Ferreira, 586). Por fim, uma tarde na companhia da organizadora Sueli Rutkoski, que ensina dicas para facilitar o cotidiano e otimizar o tempo.

qua-sex 10h-19h
sáb 10h-18h

R. Eleonora Cintra, 271, Tatuapé

Entrada gratuita

2832 7002
portalmarlene.com.br
ig @marlene_enxovais



Office Goal

Na instalação "Conecte-se à Natureza", um coletivo de designers, fotógrafos, paisagistas, músicos e artistas plásticos, como Araquém Alcântara, Rapha Preto, Teia Urbana, Raquel Gorzalka, Leandro Oli, Gustavo Scaranello, Leandro Iglesias e Adriana Bastos, ocupam e se conectam no hall do Edifício City Tower, no Tatuapé. Os visitantes poderão interagir com a instalação. No domingo (13, 16h), o músico Gustavo Scaranello faz um pocket-show "Voz & Violão" que encerra a participação do Office Goal no DW! 2017.

Foto: Araquém Alcântara

qua-sáb 10h-19h
dom 10h-18h

Coronel Irineu de Castro, 43, Tatuapé

Entrada gratuita

2673 8123
officegoal.com.br
fb/officegoal
ig @officegoalbr

Artefacto



No showroom da marca, o arquiteto Roberto Spina e a psicanalista Tatiana Patti, com o apoio da Associação de Decoração do Estado de São Paulo (Adesp), apresentam o workshop "Morando em Estado de Arte", que pretende traçar um paralelo entre arquitetura, design e comportamento.

Workshop para convidados
qui 10h-13h

Av. Vereador Abel Ferreira, 586, Jardim Anália Franco

2022 5600
artefacto.com.br
fb/artefacto.bc
ig @artefactooficialbrasil



A revendedora especializada em eletrodomésticos gourmet realizará, no Espaço UD House, o encontro "Arq Gourmet": uma degustação para profissionais influenciadores do segmento, contando com a presença da idealizadora do ambiente, a arquiteta e designer Marilene Torres. O evento, no dia 11, às 17h, somente para convidados, será palco também para bate-papo sobre tendências alinhadas com os produtos das marcas Lofra, Liebehrr e Ellica.

sex 17h-20h

Av. Vereador Abel Ferreira, 586, Jardim Anália Franco

udhouse.com.br
fb/udhouseeleto

DW! de A a Z

Para você que vê arquitetura em tudo.



PROJETO

A revista de quem é louco por arquitetura.

www.arcoweb.com.br/assine



A Estufa/Terracor	102	Estar Móveis	57	Portobello Shop	60
A Lot of Brasil	35, 67	Estúdio Cristiana	105	Gabriel	
ABD/Conad	24, 29	Bertolucci		Projeto Mob	108
Abedesign	29	Estúdio Flecha	104	Prototyp&	105
Abimóvel	33	Estúdio Paulo Alves	101	Revista "Casa Vogue"	38
ADP	29	Estúdio Ronald Sasson	36, 101	Revista "GIZ"	41
Alle	84	Etel Interiores	50	Revista "Projeto"	41
Allez	66	Fahrer	101, 102	Roca	80
Amoreira	94	Fas	66	S.C.A.	84
Apartamento 61	80	Feira na Rosenbaum	95	Saccaro	74
Arauco	91	Flores no Cimento	101	Samsung	25
Artefacto	72, 109	Gaggenau	64	Santa Mônica	62, 74
Artefacto Beach & Country	18, 82	Galeria Nicoli	83	Scatto	50
Associação Alameda	48	Greenbuilding Brasil	24	Sebrae	23
Gabriel + Gabriel Pro		Herança Cultural	100	Segatto	60
Atelier Carlos Motta	104	High Design	22, 24, 35, 41, 54	Senac São Paulo	89
Bed & Design	73			TAAG	65
Belas Artes	35	Hometeka + IdealZarvos	103	Tabriz	81
BibliASPA	91	Ibiza	97	Tangente Barra Funda	90
Bolsa de Arte	105	IED	29, 33	Tecnofeal	48, 49
BoomSPDesign	28, 54	Innovation SP	53, 54	Teo	95
Botteh	55	Interbagno	61	Tidelli	53, 54
Breton	61	Interfloor/Brera Design	49	Todeschini Gabriel	59
By Kamy	57	luçana Mouco	103	TV Globo	39
Casa MinD + Mercado	103	Kian Tapetes	51	UD House	109
Itinerante		La Lampe	56	Uniflex	52
Circuito de Vans	100	Lab & Factory	80	Valcucine Brasil	64
Codex Home	66	Labluz	91	Vallvé	55
Companhia das Fibras	63	Legado Arte	63	Vila Butantan	29, 97
Corporação de Ofícios	102	Lider Interiores	62	Vitra	100
Crissair	73	LL Galeria	78	Viva Design	89, 91
Cristina Barbara	59	Mac Móveis	84	Von Tenório Studio	64
D&D Shopping	71	MADE	21, 54, 83	Wagner Archela	84
Dell Anno	85	Marché Art De Vie	52	Wall Lamps	84
Democrart	55	Maria Pia Casa	81	Wallcovering	94, 108
Design Footing	79	Marlene Enxovais	108	Westwing	104
Design Forum Pop Up	49	Mekal	58	What Design Can Do +	95
Gabriel		Minimal Design	54	Mandacaru	
Dieedro	56	Modernos Eternos	26		
Dikta	65	MUMA	83		
Dimlux	67	Museu da Casa Brasileira	85		
Docol	81	Natuzzi	60		
Dpot	65, 73	Novo Ambiente	62		
Dpot Objeto	56	Office Goal	109		
Dunelli	51	Olioli	41		
Ebac	36	Ornare	58, 74		
EcoSimple	67	,Ovo	78		
Empório Beraldin	48	Ovoo	50		
Enjoy House	63	Pâmela Bortolanza	78		
Entrepasto	85	Panamericana	36		
Érea	48	Portal de Tendências	94		
Espaço 670 + Coven + Printing	83				



PROMOÇÃO
Já pro
 LAR CENTER



The Heart Corporation

**JÁ QUE VOCÊ CURTE OS
 GRANDES NOMES DO DESIGN,
 JÁ PRO LAR CENTER.**

ATÉ
70%
 DE DESCONTO

Até 24 de setembro



Descontos válidos para produtos selecionados nas lojas físicas e online. Disponível enquanto durar o estoque. Promoção válida de 08/08 a 24/09/2017. Imagens meramente ilustrativas.



TUDO PARA CONSTRUIR, REFORMAR E DECORAR.

Av. Otto Baumgart, 500 larcenter.com.br [/LarCenter_](https://www.instagram.com/LarCenter_)

[/shoppinglarcenter](https://www.facebook.com/shoppinglarcenter) [/larcenter](https://www.pinterest.com/larcenter) [/CanalLarCenter](https://www.youtube.com/CanalLarCenter)

LAR CENTER
 O shopping da sua casa

DAI

29/08 A 02/09/2018
designweekend.com.br

Patrocínio

SAMSUNG
QLED TV

Apoio



Idealização e realização



FOLHA DE S. PAULO

Mídia setorial



PROJETO



Mídia digital

Apoio institucional



ABEDESIGN



ASSOCIAÇÃO
ALAMEDA
GABRIEL

Agência de turismo oficial



Projeto editorial

Estúdio **Folha** | projetos patrocinados

Este é um exemplar cortesia da Folha de S. Paulo - Guia Especial DWI 2017 da revista são paulo. Distribuição autorizada pelo artigo 26, parágrafo 2º, da Lei 14.517/2007. O Guia Especial DWI 2017 é um projeto editorial realizado pelo Departamento Comercial da Folha de S. Paulo. As informações são de responsabilidade do Estúdio Folha.



uniflex.com.br



0800 771 5922

REDE
EXCLUSIVA



uniflex HOME FASHION

PERSIANAS ■ CORTINAS ■ TOLDOS ■ PAPEIS DE PAREDE

A Uniflex é a única empresa nacional no segmento de proteção solar e decoração que atende todo o território brasileiro por meio de sua rede exclusiva de lojas. Conheça o melhor em proteção solar e papéis de parede em 54 lojas exclusivas e na mais completa plataforma digital de relacionamento e serviços. Compare materiais, experimente mecanismos. Inspire-se nos melhores projetos. E entenda qual é a melhor solução para a sua casa. Uniflex Home Fashion: uma experiência única.